

VADELİ İŞLEM VE OPSİYON PİYASASI

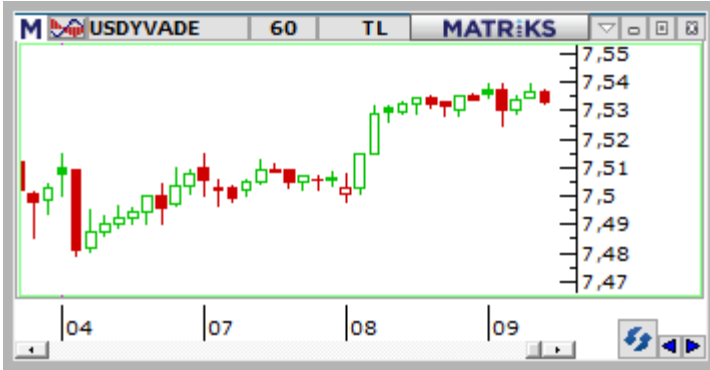

BIST30 Yakın Vade

Dün akşam ve sabah saatlerinde küresel tarafta aşağı yönlü hareketlerin devam etmesiyle güne sınırlı düşüşle başlayan vadeli kontrat, global taraftaki toparlanmanın etkili olmasıyla kayıplarını sildi ve öğle itibarıyla hafif primle işlem görüyor. Önemli bir veri akışının bulunmadığı günde kontratta ABD'de spot piyasaların açılışı takip edilecek. Kontratta günün kalanında yukarıda 1233 seviyesinin aşılması halinde yukarıda sırasıyla 1242 ve 1250 seviyeleri takip edilecektir. Olası aşağı yönlü hareketlerde ise 1225 seviyesi ilk destek noktası olarak izlenecek olup altında 1220 ve 1211 seviyeleri önem kazanacaktır.



USDTRY Yakın Vade

Yakın vadeli Dolar/TL kontratında veri akışının zayıf kaldığı Çarşamba gününde yatay bir seyir hakim. Günün ilk yarısında vadeli kontrat ve spot tarafta tarihi zirveler yinelenirken piyasaların öğleden sonra son dönemde volatil bir seyir izleyen ABD spot piyasalarının açılışına odaklanmasını bekliyoruz. Güne 93,4 seviyelerinden başlayan küresel dolar endeksi ise spot piyasaların açılışı öncesi sınırlı yükselişle son 28 günün zirveleri olan 93,6 seviyelerinden işlem görüyor.



XAUTRY (Gram Altın) Yakın Vade

Ons altın bugün 1920\$ bölgesinden aldığı destekle yukarı yönde hareket etmeye çalışıyor. Şimdilik teknik çok güçlü değil. Ancak piyasadaki riskler sürdüğü sürece ons altındaki geri çekilmelerinde sınırlı kalmasını bekliyoruz. Dolar/TL kuru 7.48-7.49 TL bölgesinde seyrediyor. Vadeli kontratta gram altın için 473,74 TL ve 472,40 TL seviyeleri destek olurken, 475,37 TL ve 476,50 TL seviyeleri direnç noktaları olarak izlenebilir.

VIOP PAY VADELİ SÖZLEŞMELERİ

SEMBOL	ACKL	SON	GUN.F%	G.DUSUK	G.YUKSEK	T.HACIM	UZLASMA	TEORİK FİYAT	SAAT
F_THYAO0920	THYAO Eylul 2020 Vadeli	10,88	+0,46	10,75	10,96	84.076.36	10,87	10,89	13:53:15
F_GARAN0920	GARAN Eylul 2020 Vadeli	6,82	-0,29	6,79	6,84	58.390.36	6,82	6,80	13:49:41
F_PETKM0920	PETKM Eylul 2020 Vadeli	4,12	-0,24	4,09	4,14	50.016.55	4,12	4,12	13:53:17
F_EREGL0920	EREGL Eylul 2020 Vadeli	9,06	+0,78	8,95	9,10	39.062.81	9,08	9,06	13:52:20
F_SISE0920	SISE Eylul 2020 Vadeli	6,25	+0,32	6,21	6,27	38.467.21	6,25	6,26	13:53:26

***THYAO:**

THYAO hissesi son dönemde kayıplarını geri almaya devam ediyor. 10,29 TL seviyesinden gelen alımlarla son günlerde kayıplarını telafi etme çabası içerisinde olan ve bugün de hafif alıcılı seyrini sürdüren THYAO hissesinde daha önceki hareketlerde de direnç olarak çalışan 22 günlük üssel ortalamanın (10,90) test edildiği görülüyor. Ortalama üzerindeki kapanışlarda teknik görünümün güç kazandığı ve yükselişlerin ivmelendiği izlenebilir. Bu durumda 11,04 – 11,17 ve 11,39 seviyeleri direnç olarak takip edilebilir. Ortalamanın aşılması ve kâr satışlarının etkili olması durumunda 10,71 – 10,53 ve 10,42 seviyeleri destek konumunda bulunmaktadır.

***GARAN:**

Bankacılık endeksinde zayıf seyr korunurken, GARAN hissesi son günlerde hafif aşağı yönlü bir seyr ortaya koymaktadır. 14 günlük üssel ortalamanın (6,86) kısa vadede güçlü bir direnç olarak çalıştığı görülürken, GARAN hissesi ortalama altındaki seyrini sürdürmekte ve sıkışık bir fiyatlamaya yaşanmaktadır. Küresel çaptaki ve endeksteki fiyatlamaların önemini koruduğu ortamda hissede aşağı yönlü hareketlerin devam etmesi durumunda kısa vadede 6,70 seviyesi destek olarak izlenebilir. 6,70 desteği altında teknik satışların hız kazandığı ve 6,59 ve 6,46 seviyelerinin gündeme geldiği görülebilir. Yukarı yönlü hareketlerin güç kazanabilmesi için 6,86 seviyesi üzerinde kapanışlara ihtiyaç olduğu görüşündeyiz. 14 günlük ortalama üzerinde 6,94 – 7,06 ve 7,18 seviyeleri direnç konumundadır.

***PETKM:**

Teknoloji hisselerindeki satışlara bağlı olarak dün endekste düşüşler gündeme gelirken, PETKM hissesi pozitif ayrışarak yukarı yönlü bir seyr izledi. Çünkü yükselişin ardından bugün yataya yakın dalgalı bir seyr izleyen hissede yükselişlerin devam etmesi halinde 4,15 – 4,22 ve 4,33 seviyeleri kısa vadeli direnç noktalarıdır. Kâr satışlarının gündeme gelmesi halinde ise 4,04 seviyesi ile 50 günlük üssel ortalama (3,98) kısa vadeli destek konumundadır. 50 günlük ortalama üzerinde kalıcılık korunduğu sürece yükselişlerin devam edebileceği PETKM hissesinde, ortalama altında kâr satışlarının hız kazandığı ve uzun vadeli ortalamaların bulunduğu 3,80'li seviyelere doğru bir geri çekilmenin yaşanabileceği dikkate alınmalıdır.

* Yorumlar pay vadeli sözleşmelerinde günün ilk bölümünde en fazla işlem gören sözleşmelerin dayanak varlıkları (spot) üzerine yazılmıştır.

**Gedik Yatırım Menkul Değerler A.Ş. - Yatırım Danışmanlığı Birimi**

E-Posta : gyd@gedik.com

Adres : Esentepe Mahallesi Ecza Sokak N: 6 Safter İş Merkezi K:2 Şişli/İstanbul

Tel :(0216) 453 00 53

Yatırım Danışmanlığı Birimi

Üzeyir DOĞAN	Yatırım Danışmanlığı Müdürü	uzeyirdogan@gedik.com
Mesut KURT	Müdür	mkurt@gedik.com
Mert ALTIÖK	Yatırım Danışmanı	mert.altiok@gedik.com
Onurcan BAL	Yatırım Danışmanı	obal@gedik.com
Eda Karadağ	Yatırım Danışmanı	eda.karadag@gedik.com
Elif KAYA	Yatırım Danışmanlığı Uzman Yardımcısı	ekaya@gedik.com
Betül ASILKAN	Yatırım Danışmanlığı Uzman Yardımcısı	betul.asilkan@gedik.com

YASAL UYARI

Burada yer alan bilgiler Gedik Yatırım tarafından bilgilendirme amacıyla hazırlanmıştır. Yatırım sinyal, bilgi, yorum ve tavsiyeleri yatırım danışmanlığı kapsamında değildir. Yatırım danışmanlığı hizmeti; aracı kurumlar, portföy yönetim şirketleri, mevduat kabul etmeyen bankalar ile müşteri arasında imzalanacak yatırım danışmanlığı sözleşmesi çerçevesinde sunulmaktadır. Burada yer alan sinyal, yorum ve tavsiyeler, herhangi bir yatırım aracının alım satım önerisi ya da getiri vaadi olarak yorumlanmamalıdır. Bu görüşler mali durumunuz ile risk ve getiri tercihlerinize uygun olmayabilir ve sadece burada yer alan bilgilere ve sinyallere dayanarak yatırım kararı verilmesi beklentilerinize uygun sonuçlar doğurmayabilir. Burada yer alan sinyaller, fiyatlar, veriler ve bilgilerin tam ve doğru olduğu garanti edilemez; içerik, haber verilmeksizin değiştirilebilir. Tüm sinyal ve veriler, Gedik Yatırım tarafından güvenilir olduğuna inanılan kaynaklardan alınmıştır. Bu sinyal ve kaynakların kullanılması nedeni ile ortaya çıkabilecek hatalardan ve zararlardan Gedik Yatırım sorumlu değildir.

Genel Müdürlük Altayçeşme Mah. Çamlı Sok. Ofis Park Maltepe No:21/4 Kat:10-11-12 Maltepe/İSTANBUL Tel: (0216) 453 0000 pbx Faks: (0216) 377 1136	Ankara - Çankaya Simon Bolivar Cad. No: 8/6 Çankaya/ANKARA Tel: (0312) 438 2700 Faks: (0312) 438 2747
Adana - Seyhan Çınarlı Mah. Ziyapaşa Bulvarı No: 78 Günep Ziyapaşa İş Merkezi Kat :5 No :504 Seyhan/ADANA Tel: (0322) 355 0350 Faks: (0322) 290 3518	Alanya Şekerhane Mah. 1100 Sok. No: 9 / 206 Alanya / ANTALYA Tel: (0242) 519 23 17 (pbx) Faks: (0242) 513 93 81
Aydın - Nazilli Altıntaş Mah. İstasyon Bulvarı No:19 Kat:4 Daire:12 Nazilli / AYDIN Tel: (0256) 314 1598 Faks: (0256) 315 8852	Antalya Tahıl Pazarı Mah. 404 Sok. Hafız Ahmet Bedesteni No: 5/29-30 ANTALYA Tel: (0242) 248 35 20 (pbx) Faks: (0242) 244 29 10
Ankara - Kızılay Sümer Birinci Sok. No: 13/3 Demirtepe / ANKARA Tel: 0312 232 09 49 Faks: 0312 231 46 27	Aydın - Kuşadası Türkmen Mah. Hülya Koçyiğit Bulvarı Tümen Sokak Yalı Evleri A Blok Daire No:6 Kuşadası/AYDIN Tel: (0256) 618 4477 Faks: (0256) 618 4491
Bursa - Nilüfer Odunluk Mah. Liman Cad. No:7 Nilüfer / BURSA Tel: (0224) 275 3550 Faks: (0224) 451 7966	Bursa İhsaniye Mah. İlknur Sok. Dış Kapı No: 1D İç Kapı No: 8 Nilüfer/Bursa Tel: (0224) 220 5150 Faks: (0224) 220 50 99
Denizli - Merkez Saraylar Mah. İkinci Ticari Yol Sok. No: 32 Kat: 4 DENİZLİ Tel: (0258) 263 8015 Faks: (0258) 241 9101	Bodrum Yokuşbaşı Mah. Kıbrıs Şehitleri Cad. No:19 Bodrum Tel: (0252) 316 32 70 (pbx) Faks: (0252) 316 92 70
Edirne - Merkez Sabuni Mah. Banka Aralığı Sok. Kardeşler İş Merkezi No:10/19 Merkez/EDİRNE Tel: (0284) 212 2530 Faks: (0284) 213 3778	Çorum - Merkez Yavruturna Mah. 1. Maliye Sok. No: 1 Kat: 4 D: 22 Çorum Tel: (0364) 211 1145 (pbx) Faks: (0364) 201 05 63
Eskişehir - Merkez Sakarya Cad. Köprübaşı Şen Sok. Onur İşhanı No: 1 Kat: 4 ESKİŞEHİR Tel: (0222) 230 0908 Faks: (0222) 220 3702	Elazığ - Merkez Yeni Mah. Gazi Cd. No: 28/3 ELAZIĞ Tel: (0424) 233 2801/237 0998 Faks: (0424) 233 2735
İstanbul - Kapalıçarşı Kürkcüler Sk. No: 25 Eminönü/Kapalıçarşı/İSTANBUL Tel: (0212) 513 4001 Faks: (0212) 527 1686	Bağdat Caddesi Bağdat Cad. Esen Apt. No: 351/5 Şaşkınbakkal/İSTANBUL Tel: (0216) 560 3400 Faks: (0216) 411 2354
İstanbul - Maltepe Bağlarbaşı Mah. Bağdat Caddesi. Gedik İş Merkezi A Blok No: 414 Kat: 2 Daire: 22 İSTANBUL Tel: (0216) 399 0042 Faks: (0216) 399 1817	İstanbul - Ataşehir Barbaros Mah. İhlamur Bulvarı Sarkaç Sok. Ağaoğlu My Prestige No:1 D: 12-13 Ataşehir/İSTANBUL Tel:(0216) 560 3700 Faks: (0216) 688 6786
İstanbul - Tophane Necatibey Cad. Alipaşa Degirmen Sok. No: 24 34425 Tophane/Karaköy/ İSTANBUL Tel: (0212) 251 6006 Faks: (0212) 293 4903	İstanbul - Bakırköy Cevizlik Mah. Muhasebeci Sok. Neşe Han No: 1 Kat:3 Bakırköy/İSTANBUL Tel:(0212) 660 8525 Faks: (0212) 570 0303
İzmir - Alsancak Cumhuriyet Bulvarı No:131 Cevher Apt. Kat: 2 D: 3/4 Alsancak/İZMİR Tel: (0232) 465 1020 Faks: (0232) 220 3702	İstanbul - Şişli Safter İş Merkezi Büyükdere Cad. Eczacı Sok. No: 6 Kat:2 34330 Esentepe Sisli Tel: (0212) 385 42 00 (pbx) Faks: (0212) 283 92 80
Konya - Selçuklu Beyazıt Mahallesi, Hüsnü Aşk Sok. Bezirci İş Merkezi Kat:4 D:403 Selçuklu / KONYA Tel: (0332) 238 5960 Faks: (0332) 238 5975	İstanbul - Ümraniye İnkılap Mah. Küçüksu Cad. Çeşminaz Sok. NO:2/7 Kat:3 ÜmraniyeTel: (0216) 461 3390 Fax: (0216) 328 1032
Manisa - Merkez Anafartalar Mah. Mustafa Kemal Paşa Cad. Kamil Mentеш Apt. No: 34/1 MANİSA Tel: (0236) 239 4298 Faks: (0236) 239 4302	Kayseri Hunat Mah. Postalar Geçidi Sok. No:1 / 206 Tel: (0352) 221 36 29 (pbx) Faks: (0352) 221 48 27
Sakarya - Adapazarı Tiğcılar Mah. Yenicami Sok. Dış Kapı No:5 İç Kapı No: 201 Adapazarı- Sakarya Tel: (0264) 279 83 89 (pbx) Faks: (0264) 281 03 88	Kocaeli - Gebze Hacı Halil Mah. Hükümet Cad. No: 95 Gebze/KOCAELİ Tel: (0262) 642 3400 Faks: (0262) 641 8201
Samsun - İlkadım Kale Mah. Kaptanağa Sok. No: 18/41 Mecit Turan İş Merkezi İlkadım- Samsun Tel: (0362) 431 6343 Faks: (0362) 431 3389	Malatya - Battalgazi Büyük Hüseyin Bey Mah. Atatürk Cad. Anadolu İş Merkezi K: 3 No: 23 D: 9-10-11 Battalgazi / MALATYA Tel: (0422) 325 6267 Faks: (0422) 322 2372
Uşak - Merkez İsmetpaşa Cad. No: 63 K: 2 Mavi Plaza UŞAK Tel: (0276) 227 2744 Faks: (0276) 227 2737	Mersin - Akdeniz Mahmudiye Mah. Atatürk Cad. Adil Kanun İş Hanı Kat: 2 Akdeniz / MERSİN Tel: (0324) 238 1818 Faks: (0324) 231 22 52 / 238 1824
Trabzon - Ortahisar Kemer kaya Mah. K.Maraş Cad. Ticaret Mektep Sk. Ustaömeroğlu İş Merkezi No: 9/9 Ortahisar/TRABZON Tel:(0462) 326 0997 Fax:(0462) 326 3867	Muğla - Fethiye Babataşı Mah. 774. Sok. No.2 Fethiye / Muğla Tel: (0252) 612 0760 Fax: (0252) 612 3646
Karabük - Merkez Bayır Mah. Menderes Cad. Çebioğlu Twin Towers B Blok Dış Kapı No :2 İç Kapı No : 107	Zonguldak - Ereğli Müftü Mahallesi Süheyla Erel Sokak. No:2/1 Ay City İş Merkezi 7. Kat Ofis No:85 Karadeniz Ereğli / ZONGULDAK Tel: (0372) 329 10 00 (pbx) Faks: (0372) 316 66 30
Ordu - Altınordu Düz Mah. Yıldırım Cad. Dış Kapı No : 4 İç Kapı No : 503 Altınordu / ORDU Tel: (0452) 222 07 49 (pbx) Faks: (0452) 220 07 50	