

VADELİ İŞLEM VE OPSİYON PİYASASI



BIST30 Yakın Vade

Vadeli kontrat dün sürpriz faiz artırımı kararının ardından bugün de pozitif ayrışarak yukarı yönlü seyrini devam ettiriyor. Yurtiçinde veri akışının zayıf seyrettiği günde sabah küresel taraftaki iyimserliğinde etkisiyle 1283 seviyesiyle yaklaşık son bir ayın zirvesine ulaşan kontratta öğleden sonra ABD'de açıklanacak dayanıklı mal siparişleri verisi ve spot piyasaların açılışı takip edilecek. Öğle itibariyle kazançlarını bir miktar eriten kontratta 1271 seviyesinin altında 1263-1265 bölgesi ve 1257 seviyeleri önem kazanacaktır. Olası yükselişlerde ise gün 1275 seviyesinin üzerinde gün içi zirve 1283 ve 1291 seviyeleri direnç noktaları olarak izlenebilir.



USDTRY Yakın Vade

Dünkü sürpriz TCMB faiz kararının ardından sert kayıplar yaşayan yakın vadeli Dolar/TL kontratında bugün aşağı yönlü seyrin devamı izleniyor. Sabah saatlerinde BDDK'nın türev işlem limitlerinde esnemeye gitmesi kontratta 7,50 seviyelerinin altına test etmemizi sağladı. Küresel tarafta doların değer kazanmaya devam ettiği günde TL, TCMB ve BDDK'nın attığı adımların ardından benzerlerinden pozitif ayrışsa da kayıplarının bir kısmını öğle itibariyle geri aldığını izliyoruz. Bugün öğleden sonra ABD tarafında açıklanacak dayanıklı mal siparişleri verisi izlenecek.



XAUTRY (Gram Altın) Yakın Vade

Ons altın dün 1848\$ seviyesinden aldığı destekle yukarı yönde hareket ediyor. Teknik görünüm hala çok güçlü değil. Piyasadaki endişeler, bu hafta emtialardan da çıkışa neden olunca altında sert bir şekilde 1900\$ seviyesinin altına doğru bir hareket izlendi. Bugün içinde ABD borsaları, virüsün seyri yakından takip edilmeli. Dolar/TL kuru 7,58-7,63 TL aralığında, spot piyasada gram altın hafif satıcılı işlem görüyor. Vadeli kontratta 458,45 TL ve 457,04 TL destek seviyeleri olarak izlenebilir. Yukarıda 461,80 TL ve 462,30 TL seviyeleri direnç seviyeleri olarak karşımıza çıkıyor. Bu dirençlerin üzerinde kalması durumunda hareketini 467,49 TL seviyesine doğru sürdürebilir.

VIOP PAY VADELİ SÖZLEŞMELERİ

SEMBOL	ACKL	SON	GUN.F%	G.DUSUK	G.YUKSEK	T.HACIM	UZLASMA	TEORİK FİYAT	SAAT
F_GARAN0920	GARAN Eylul 2020 Vadeli	7,23	+2,70	7,05	7,34	346.641.3	7,26	7,24	13:36:42
F_SISE0920	SISE Eylul 2020 Vadeli	6,90	+1,02	6,82	6,95	161.794.9	6,94	6,94	13:36:21
F_ASELS0920N1	ASELS Eylul 2020 Vadeli	17,20	+1,18	17,04	17,45	74.375.46	17,20	17,21	13:36:12
F_THYAO0920	THYAO Eylul 2020 Vadeli	10,57	+0,57	10,54	10,66	74.195.19	10,56	10,57	13:36:42
F_KRDMD0920	KRDMD Eylul 2020 Vadeli	3,36	+2,13	3,29	3,36	74.055.95	3,30	3,37	13:36:42

***GARAN:**

TCMB'nin dün politika faizini 200 baz puan artırmayla bankacılık endeksi öncülüğünde Borsa İstanbul'da yaşanan güçlü alımların bugünde sürdüğü görülmektedir. GARAN hissesinde bu gelişmelerle pozitif seyir kaydedilirken, yükselişin devamında 7,40 TL seviyesi takip edilen ilk direnç noktası konumundadır. 7,40 TL'nin üzerinde 100 günlük üssel ortalamasının bulunduğu 7,50 TL -7,55 TL direnç bölgesi olarak öne çıkmaktadır. Risk iştahına bağlı olarak düzeltme hareketlerinin yaşanması durumunda 7,20 TL ve 7,14 TL seviyeleri izlenecek desteklerdir. 7,14 TL'nin altına fiyatlamının sarkması durumunda 50 günlük üssel ortalama ve dünün zirvesi olan 7,06 TL desteği önem kazanacaktır.

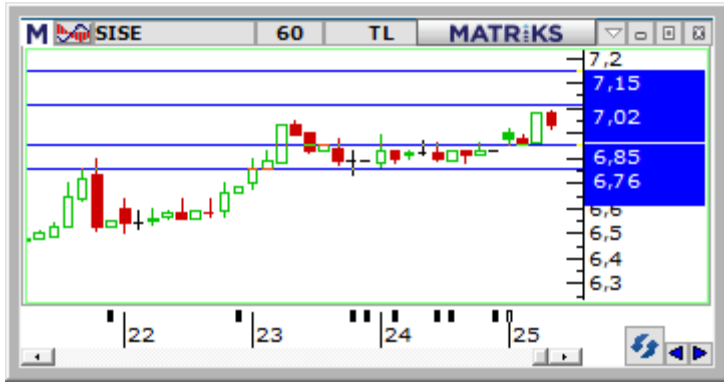
*** SISE:**

TCMB'nin faiz kararı sonrasında yurt içi piyasalarda olumlu bir hava etkili oluyor. Birleşme işlemine yönelik iyimser beklentilerin desteklediği SISE hissesinde yurt içi piyasalardaki pozitif havanın katkısıyla bugün de yukarı yönlü seyir devam ediyor. Bugünkü yükseliş ile tarihi zirvesini 6,99 seviyesine taşıyan ve mevcut durumda %1'in üzerinde primle 6,93 TL'den işlem gören hissede yükselişlerin devamında pivot seviyelerine göre 7,03 ve 7,15 kısa vadeli direnç noktaları olarak takip edilebilir. Olası kâr satışlarında ise 6,85 – 6,76 ve 6,67 seviyeleri destek konumunda bulunmaktadır.

*** ASELS:**

Endekste ki pozitif seyirle birlikte ASELS hissesinde alıcılı seyir kaydedilmektedir. Son dönemde dar bantta fiyatlamının sürdüğü hissede dün yaşanan yükselişle konsolide bölge üst bandının kırılması ile yükseliş ivmesinin artış kaydettiği görülmektedir. Yükselişin devamında bugününde zirvesi olan 7,44 TL ilk direnç seviyesi olarak öne çıkmaktadır. Bu seviyenin aşılması durumunda 7,54 TL ve 7,66 TL direnç seviyeleri gündeme gelecektir. Geri çekilmelerde ise dünün zirvesi ve bugünün dip seviyesi olan 17,00 TL ilk destek konumundadır. 17,00 TL'nin altına fiyatlamının sarkması durumunda ise 17,90 TL ve 17,76 TL desteği söz konusu olacaktır.

* Yorumlar pay vadeli sözleşmelerinde günün ilk bölümünde en fazla işlem gören sözleşmelerin dayanak varlıkları (spot) üzerine yazılmıştır.

**Gedik Yatırım Menkul Değerler A.Ş. - Yatırım Danışmanlığı Birimi**

E-Posta : gyd@gedik.com

Adres : Esentepe Mahallesi Ecza Sokak N: 6 Safter İş Merkezi K:2 Şişli/İstanbul

Tel : (0216) 453 00 53

Yatırım Danışmanlığı Birimi

Üzeyir DOĞAN	Yatırım Danışmanlığı Müdürü	uzeyirdogan@gedik.com
Mesut KURT	Müdür	mkurt@gedik.com
Mert ALTIOK	Yatırım Danışmanı	mert.altiok@gedik.com
Onurcan BAL	Yatırım Danışmanı	obal@gedik.com
Eda KARADAĞ	Yatırım Danışmanı	eda.karadag@gedik.com
Elif KAYA	Yatırım Danışmanlığı Uzman Yardımcısı	ekaya@gedik.com
Betül ASILKAN	Yatırım Danışmanlığı Uzman Yardımcısı	betul.asilkan@gedik.com

YASAL UYARI

Burada yer alan bilgiler Gedik Yatırım tarafından bilgilendirme amacıyla hazırlanmıştır. Yatırım sinyal, bilgi, yorum ve tavsiyeleri yatırım danışmanlığı kapsamında değildir. Yatırım danışmanlığı hizmeti; aracı kurumlar, portföy yönetim şirketleri, mevduat kabul etmeyen bankalar ile müşteri arasında imzalanacak yatırım danışmanlığı sözleşmesi çerçevesinde sunulmaktadır. Burada yer alan sinyal, yorum ve tavsiyeler, herhangi bir yatırım aracının alım satım önerisi ya da getiri vaadi olarak yorumlanmamalıdır. Bu görüşler mali durumunuz ile risk ve getiri tercihlerinize uygun olmayabilir ve sadece burada yer alan bilgilere ve sinyallere dayanarak yatırım kararı verilmesi beklentilerinize uygun sonuçlar doğurmayabilir. Burada yer alan sinyaller, fiyatlar, veriler ve bilgilerin tam ve doğru olduğu garanti edilemez; içerik, haber verilmeksizin değiştirilebilir. Tüm sinyal ve veriler, Gedik Yatırım tarafından güvenilir olduğuna inanılan kaynaklardan alınmıştır. Bu sinyal ve kaynakların kullanılması nedeni ile ortaya çıkabilecek hatalardan ve zararlardan Gedik Yatırım sorumlu değildir.

<p>Genel Müdürlük Altayçeşme Mah. Çamlı Sok. Ofis Park Maltepe No:21/4 Kat:10-11-12 Maltepe/İSTANBUL Tel: (0216) 453 0000 pbx Faks: (0216) 377 1136</p>	<p>Ankara - Çankaya Simon Bolivar Cad. No: 8/6 Çankaya/ANKARA Tel: (0312) 438 2700 Faks: (0312) 438 2747</p>
<p>Adana - Seyhan Çınarlı Mah. Ziyapaşa Bulvarı No: 78 Güneş Ziyapaşa İş Merkezi Kat :5 No :504 Seyhan/ADANA Tel: (0322) 355 0350 Faks: (0322) 290 3518</p>	<p>Alanya Şekerhane Mah. 1100 Sok. No: 9 / 206 Alanya / ANTALYA Tel: (0242) 519 23 17 (pbx) Faks: (0242) 513 93 81</p>
<p>Aydın - Nazilli Altıntaş Mah. İstasyon Bulvarı No:19 Kat:4 Daire:12 Nazilli / AYDIN Tel: (0256) 314 1598 Faks: (0256) 315 8852</p>	<p>Antalya Şekerhane Mah. 1100 Sok. No: 9 / 206 Alanya / ANTALYA Tel: (0242) 519 23 17 (pbx) Faks: (0242) 513 93 81</p>
<p>Bursa - Nilüfer Odunluk Mah. Liman Cad. No:7 Nilüfer / BURSA Tel: (0224) 275 3550 Faks: (0224) 451 7966</p>	<p>Aydın - Kuşadası Türkmen Mah. Hülya Koçyiğit Bulvarı Tümen Sokak Yalı Evleri A Blok Daire No:6 Kuşadası/AYDIN Tel: (0256) 618 4477 Faks: (0256) 618 4491</p>
<p>Denizli - Merkez Saraylar Mah. İkinci Ticari Yol Sok. No: 32 Kat: 4 DENİZLİ Tel: (0258) 263 8015 Faks: (0258) 241 9101</p>	<p>Bursa Fethiye Mah. Sanayi Cad., Corner Plus İş Merkezi No:263 Kat:2 D:22/26 Nilüfer/BURSA Tel: (0224) 220 5150 Faks: (0224) 220 50 99</p>
<p>Edirne - Merkez Sabuni Mah. Banka Aralığı Sok. Kardeşler İş Merkezi No:10/19 Merkez/EDİRNE Tel: (0284) 212 2530 Faks: (0284) 213 3778</p>	<p>Bodrum Yokuşbaşı Mah. Kıbrıs Şehitleri Cad. No:19 Bodrum Tel: (0252) 316 32 70 (pbx) Faks: (0252) 316 92 70</p>
<p>Eskişehir - Merkez Sakarya Cad. Köprübaşı Şen Sok. Onur İşhanı No: 1 Kat: 4 ESKİŞEHİR Tel: (0222) 230 0908 Faks: (0222) 220 3702</p>	<p>Çorum - Merkez Yavruturna Mah. 1. Maliye Sok. No: 1 Kat: 4 D: 22 Çorum Tel: (0364) 211 1145 (pbx) Faks: (0364) 201 05 63</p>
<p>İstanbul - Kapalıçarşı Kürkçüler Sk. No: 25 Eminönü/Kapalıçarşı/İSTANBUL Tel: (0212) 513 4001 Faks: (0212) 527 1686</p>	<p>Elazığ - Merkez Yeni Mah. Gazi Cd. No: 28/3 ELAZIĞ Tel: (0424) 233 2801/237 0998 Faks: (0424) 233 2735</p>
<p>İstanbul - Maltepe Bağlarbaşı Mah. Bağdat Caddesi. Gedik İş Merkezi A Blok No: 414 Kat: 2 Daire: 22 İSTANBUL Tel: (0216) 399 0042 Faks: (0216) 399 1817</p>	<p>Gedik Private Bağdat Cad. Esen Apt. No: 351/5 Şaşkınbakkal/İSTANBUL Tel: (0216) 560 3400 Faks: (0216) 411 2354</p>
<p>İstanbul - Tophane Necatibey Cad. Alipaşa Degirmen Sok. No: 24 34425 Tophane/Karaköy/ İSTANBUL Tel: (0212) 251 6006 Faks: (0212) 293 4903</p>	<p>İstanbul - Ataşehir Barbaros Mah. İhlamur Bulvarı Sarkaç Sok. Ağaoğlu My Prestige No:1 D:12-13 Ataşehir/İSTANBUL Tel:(0216) 560 3700 Faks: (0216) 688 6786</p>
<p>İzmir - Alsancak Cumhuriyet Bulvarı No:131 Cevher Apt. Kat: 2 D: 3/4 Alsancak/İZMİR Tel: (0232) 465 1020 Faks: (0232) 220 3702</p>	<p>İstanbul - Bakırköy Cevizlik Mah. Muhasebeci Sok. Neşe Han No: 1 Kat:3 Bakırköy/İSTANBUL Tel:(0212) 660 8525 Faks: (0212) 570 0303</p>
<p>Konya - Selçuklu Beyazıt Mahallesi, Hüsnü Aşk Sok. Bezirci İş Merkezi Kat:4 D:403 Selçuklu / KONYA Tel: (0332) 238 5960 Faks: (0332) 238 5975</p>	<p>İstanbul - Şişli Saftır İş Merkezi Buyukdere Cad. Ecza Sok. No: 6 Kat:2 34330 Esentepe Sisli Tel: (0212) 385 42 00 (pbx) Faks: (0212) 283 92 80</p>
<p>Manisa - Merkez Anafartalar Mah. Mustafa Kemal Paşa Cad. Kamil Mentеш Apt. No: 34/1 MANİSA Tel: (0236) 239 4298 Faks: (0236) 239 4302</p>	<p>İstanbul - Ümraniye İnkılap Mah. KÜÇÜKSU Cad. Çeşminaz Sok. NO:2/7 Kat:3 ÜmraniyeTel: (0216) 461 3390 Fax: (0216) 328 1032</p>
<p>Sakarya - Adapazarı Tiğçılar Mah. Yenicami Sok. Dış Kapı No:5 İç Kapı No: 201 Adapazarı- Sakarya Tel: (0264) 279 83 89 (pbx) Faks: (0264) 281 03 88</p>	<p>Kayseri Hunat MAH. Postalar Geçidi Sok. No:1 / 206 Tel: (0352) 221 36 29 (pbx) Faks: (0352) 221 48 27</p>
<p>Samsun - İlkadım Kale Mah. Kaptanağa Sok. No: 18/41 Mecit Turan İş Merkezi İlkadım- Samsun Tel: (0362) 431 6343 Faks: (0362) 431 3389</p>	<p>Kocaeli - Gebze Hacı Halil Mah. Hükümet Cad. No: 95 Gebze/KOCAELİ Tel: (0262) 642 3400 Faks: (0262) 641 8201</p>
<p>Uşak - Merkez İsmetpaşa Cad. No: 63 K: 2 Mavi Plaza UŞAK Tel: (0276) 227 2744 Faks: (0276) 227 2737</p>	<p>Malatya - Battalgazi Büyük Hüseyin Bey Mah. Atatürk Cad. Anadolu İş Merkezi K: 3 No: 23 D: 9-10-11 Battalgazi / MALATYA Tel: (0422) 325 6267 Faks: (0422) 322 2372</p>
<p>Trabzon - Ortahisar Kemer kaya Mah. K.Maraş Cad. Ticaret Mektep Sk. Ustaömeroğlu İş Merkezi No: 9/9 Ortahisar/TRABZON Tel:(0462) 326 0997 Fax:(0462) 326 3867</p>	<p>Mersin - Akdeniz Mahmudiye Mah. Atatürk Cad. Adil Kanun İş Hanı Kat: 2 Akdeniz / MERSİN Tel: (0324) 238 1818 Faks: (0324) 231 22 52 / 238 1824</p>
<p>Karabük - Merkez Bayır Mah. Menderes Cad. Çebioğlu Twin Towers B Blok Dış Kapı No :2 İç Kapı No : 107 Merkez / Karabük Tel: (0370) 502 15 90 (pbx) Faks: (0370) 502 15 93</p>	<p>Muğla - Fethiye Babatashi Mah. 774. Sok. No.2 Fethiye / Muğla Tel: (0252) 612 0760 Fax: (0252) 612 3646</p>
	<p>Ordu - Altınordu Düz Mah. Yıldırım Cad. Dış Kapı No : 4 İç Kapı No : 503 Altınordu / ORDU Tel: (0452) 222 07 49 (pbx) Faks: (0452) 220 07 50</p>