

VADELİ İŞLEM VE OPSİYON PİYASASI

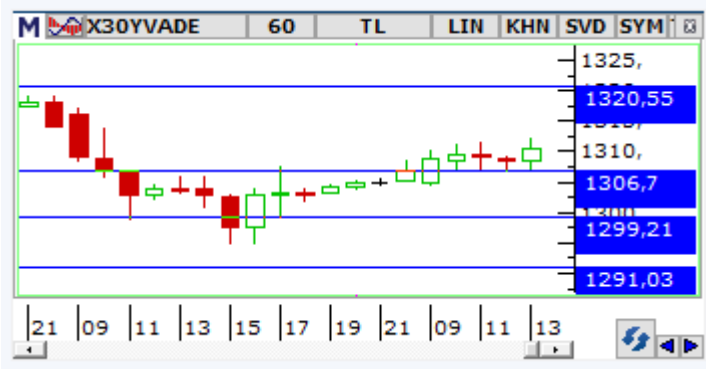

BIST30 Yakın Vade

Haftanın son gününe sınırlı iyimser bir seyrile başlayan vadeli kontrat küresel tarafta görülen tepki alımlarının etkisiyle öğle itibariyle gün içi zirvelerinden işlem görüyor. Kontratta öğleden sonra ABD tarafında açıklanacak yoğun veri akışı ve spot piyasaların açılışı piyasaların radarında olacak. Kontratta gün içi zirvenin bulunduğu 1312 seviyesinin üzerinde ekim ayının zirvesi olan 1316-1320 bölgesi ve 1330 seviyeleri önemli direnç noktaları olarak takip edilecektir. Olası geri çekilmelerde ise 1306 seviyesinin altında 1299 ve 1290 seviyeleri izlenebilir.

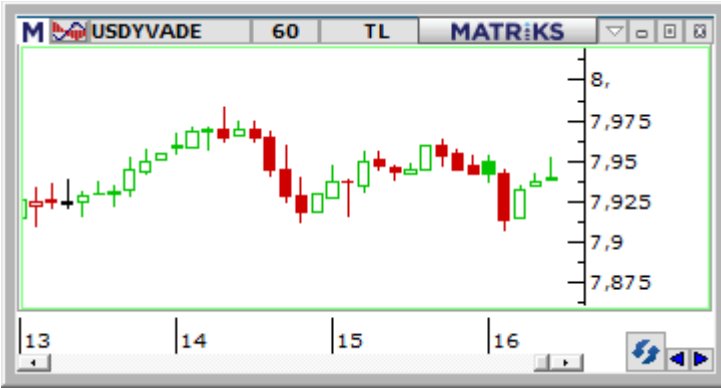

USDTRY Yakın Vade

Yakın vadeli Dolar/TL kontratı haftanın son gününde karışık bir görünüm seriliyor. Günün ilk yarısında önemli bir veri akışı bulunmazken hafta sonu Cumhurbaşkanı Erdoğan'ın açıklamasının beklendiği revize doğalgaz rezervine ilişkin haber akışı fiyatlamalarda etkili olabilir. Yurtdışında ise öğleden sonra açıklanacak ABD perakende satışlar, sanayi üretimi, tüketici güven endeksi verileri ve spot piyasaların açılışı öncesi küresel dolar endeksinde 93,6 seviyelerinden kararsız bir seyr izleniyor.



XAUTRY (Gram Altın) Yakın Vade

Haftanın son işlem gününde, ons altın 1900\$ üzerindeki seyrini korumaya çalışıyor. Dolar/TL kuru 7,91-7,95 TL aralığında ve spot piyasada gram altın hafif alıcılı seyreliyor. Günün geri kalanında, ABD'den açıklanacak veriler var ancak etkisi sınırlı kalabilir. Piyasalarda, teşvik paketi, virüs vaka sayısı, Başkanlık seçimleri ve aşılı çalışmalarını daha önemli olduğu için veriler ikinci planda kalmış durumda. Vadeli kontratta gram altın için 488,94 TL ve 491,34 TL dirençler olarak izlenebilir. Geri çekilmelerde, 487,55 TL ve 486,61 TL destek noktaları olarak görülüyor.

VIOP PAY VADELİ SÖZLEŞMELERİ

SEMBOL	ACKL	SON	GUN.F%	G.DUSUK	G.YUKSEK	T.HACIM	UZLASMA	TEORİK FİYAT	SAAT
F_PETKM1020	PETKM Ekim 2020 Vadeli	4,77	+0,63	4,70	4,80	173.713.8	4,79	4,77	13:31:42
F_SISE1020	SISE Ekim 2020 Vadeli	6,85	+1,03	6,77	6,88	149.671.6	6,84	6,85	13:31:55
F_GARAN1020	GARAN Ekim 2020 Vadeli	7,11	+0,71	7,06	7,12	87.091.86	7,10	7,11	13:31:50
F_TUPRS1020	TUPRS Ekim 2020 Vadeli	82,99	+1,22	81,82	83,30	58.161.91	83,22	83,01	13:31:42
F_ARCLK1020	ARCLK Ekim 2020 Vadeli	27,64	+0,33	27,49	27,84	54.655.90	27,64	27,64	13:31:19

***PETKM:**

Dün yurtdışındaki negatif seyirle endekste ve petro - kimya sektörü genelinde değer kaybının yaşandığı izlendi. Bugün ise yurtdışında yatay görünüm söz konusu iken endekste pozitif ayrışmanın yaşandığı görülmektedir. Alıcılı seyrin kaydedildiği hissede bugünün zirvesi olan 4,78 TL'nin aşılması durumunda 4,85 TL ve 4,96 TL takip edilen direnç seviyeleridir. Yaşanacak geri çekilmelerde ise 4,68 TL ve 4,54 TL izlenecek destek seviyeleridir.

*** SISE:**

SISE hissesinde son günlerde düşüşler hız kesmesine karşın hissede dalgalı bir fiyatlama etkili oluyor. Yaşanan yükselişlere çekilen fibonacci düzeltme seviyelerinin %23,6'lık kısmına denk gelen 6,96 TL seviyesi kısa vadeli ilk önemli direnç noktasıdır. Bugün alımların etkili olduğu hissede 6,96 üzerinde kapanış görülmeden kısa vadeli yükselişlere temkinli yaklaşımımızı sürdürüyoruz. 6,96 direnci üzerinde ise 7,05 ve 7,18 seviyeleri direnç olarak takip edilebilir. Geri çekilmelerde ise 7 Ekim'de test edilen 6,69 seviyesi kısa vadeli destek konumunda bulunmaktadır. 6,69 altında teknik satışların hız kazanabileceği SISE hissesinde 6,48 ve 6,27 seviyeleri gündeme gelebilir.

*** GARAN:**

Borsa İstanbul ve bankacılık endeksindeki pozitif seyirle birlikte, GARAN hissesi 22 - 50 günlük üssel ortalamaların arasında dar bantta fiyatlanmaktadır. Yükselişlerin teyidi açısından hissede 50 günlük üssel hareketli ortalamaların bulunduğu 7,06 TL'nin üzerinde kapanışların yaşanması gerekmektedir. Toparlanmanın devamında 7,10 TL ilk direnç konumunda bulunurken, devamında 7,22 TL ve 7,31 TL takip edilecek diğer direnç seviyeleridir. Geri çekilmelerde ise fiyatlamının 22 günlük üssel ortalamasının bulunduğu 7,00 TL'nin altına sarkması durumunda 7,96 TL ve 7,86 TL destek seviyeleri olarak gündeme gelecektir.

* Yorumlar pay vadeli sözleşmelerinde günün ilk bölümünde en fazla işlem gören sözleşmelerin dayanak varlıkları (spot) üzerine yazılmıştır.

**Gedik Yatırım Menkul Değerler A.Ş. - Yatırım Danışmanlığı Birimi**

E-Posta : gyd@gedik.com

Adres : Esentepe Mahallesi Ecza Sokak N: 6 Safter İş Merkezi K:2 Şişli/İstanbul

Tel : (0216) 453 00 53

Yatırım Danışmanlığı Birimi

Üzeyir DOĞAN	Yatırım Danışmanlığı Müdürü	uzeyirdogan@gedik.com
Mesut KURT	Müdür	mkurt@gedik.com
Mert ALTIOK	Yatırım Danışmanı	mert.altiok@gedik.com
Onurcan BAL	Yatırım Danışmanı	obal@gedik.com
Eda KARADAĞ	Yatırım Danışmanı	eda.karadag@gedik.com
Elif KAYA	Yatırım Danışmanlığı Uzman Yardımcısı	ekaya@gedik.com
Betül ASILKAN	Yatırım Danışmanlığı Uzman Yardımcısı	betul.asilkan@gedik.com

YASAL UYARI

Burada yer alan bilgiler Gedik Yatırım tarafından bilgilendirme amacıyla hazırlanmıştır. Yatırım sinyal, bilgi, yorum ve tavsiyeleri yatırım danışmanlığı kapsamında değildir. Yatırım danışmanlığı hizmeti; aracı kurumlar, portföy yönetim şirketleri, mevduat kabul etmeyen bankalar ile müşteri arasında imzalanacak yatırım danışmanlığı sözleşmesi çerçevesinde sunulmaktadır. Burada yer alan sinyal, yorum ve tavsiyeler, herhangi bir yatırım aracının alım satım önerisi ya da getiri vaadi olarak yorumlanmamalıdır. Bu görüşler mali durumunuz ile risk ve getiri tercihlerinize uygun olmayabilir ve sadece burada yer alan bilgilere ve sinyallere dayanarak yatırım kararı verilmesi beklentilerinize uygun sonuçlar doğurmayabilir. Burada yer alan sinyaller, fiyatlar, veriler ve bilgilerin tam ve doğru olduğu garanti edilemez; içerik, haber verilmeksizin değiştirilebilir. Tüm sinyal ve veriler, Gedik Yatırım tarafından güvenilir olduğuna inanılan kaynaklardan alınmıştır. Bu sinyal ve kaynakların kullanılması nedeni ile ortaya çıkabilecek hatalardan ve zararlardan Gedik Yatırım sorumlu değildir.

<p>Genel Müdürlük Altayçeşme Mah. Çamlı Sok. Ofis Park Maltepe No:21/4 Kat:10-11-12 Maltepe/İSTANBUL Tel: (0216) 453 0000 pbx Faks: (0216) 377 1136</p>	<p>Ankara - Çankaya Simon Bolivar Cad. No: 8/6 Çankaya/ANKARA Tel: (0312) 438 2700 Faks: (0312) 438 2747</p>
<p>Adana - Seyhan Çınarlı Mah. Ziyapaşa Bulvarı No: 78 Günep Ziyapaşa İş Merkezi Kat :5 No :504 Seyhan/ADANA Tel: (0322) 355 0350 Faks: (0322) 290 3518</p>	<p>Alanya Şekerhane Mah. 1100 Sok. No: 9 / 206 Alanya / ANTALYA Tel: (0242) 519 23 17 (pbx) Faks: (0242) 513 93 81</p>
<p>Aydın - Nazilli Altıntaş Mah. İstasyon Bulvarı No:19 Kat:4 Daire:12 Nazilli / AYDIN Tel: (0256) 314 1598 Faks: (0256) 315 8852</p>	<p>Antalya Şekerhane Mah. 1100 Sok. No: 9 / 206 Alanya / ANTALYA Tel: (0242) 519 23 17 (pbx) Faks: (0242) 513 93 81</p>
<p>Bursa - Nilüfer Odunluk Mah. Liman Cad. No:7 Nilüfer / BURSA Tel: (0224) 275 3550 Faks: (0224) 451 7966</p>	<p>Aydın - Kuşadası Türkmen Mah. Hülya Koçyiğit Bulvarı Tümen Sokak Yalı Evleri A Blok Daire No:6 Kuşadası/AYDIN Tel: (0256) 618 4477 Faks: (0256) 618 4491</p>
<p>Denizli - Merkez Saraylar Mah. İkinci Ticari Yol Sok. No: 32 Kat: 4 DENİZLİ Tel: (0258) 263 8015 Faks: (0258) 241 9101</p>	<p>Bursa Fethiye Mah. Sanayi Cad., Corner Plus İş Merkezi No:263 Kat:2 D:22/26 Nilüfer/BURSA Tel: (0224) 220 5150 Faks: (0224) 220 50 99</p>
<p>Edirne - Merkez Sabuni Mah. Banka Aralığı Sok. Kardeşler İş Merkezi No:10/19 Merkez/EDİRNE Tel: (0284) 212 2530 Faks: (0284) 213 3778</p>	<p>Bodrum Yokuşbaşı Mah. Kıbrıs Şehitleri Cad. No:19 Bodrum Tel: (0252) 316 32 70 (pbx) Faks: (0252) 316 92 70</p>
<p>Eskişehir - Merkez Sakarya Cad. Köprübaşı Şen Sok. Onur İşhanı No: 1 Kat: 4 ESKİŞEHİR Tel: (0222) 230 0908 Faks: (0222) 220 3702</p>	<p>Çorum - Merkez Yavruturna Mah. 1. Maliye Sok. No: 1 Kat: 4 D: 22 Çorum Tel: (0364) 211 1145 (pbx) Faks: (0364) 201 05 63</p>
<p>İstanbul - Kapalıçarşı Kürkçüler Sk. No: 25 Eminönü/Kapalıçarşı/İSTANBUL Tel: (0212) 513 4001 Faks: (0212) 527 1686</p>	<p>Elazığ - Merkez Yeni Mah. Gazi Cd. No: 28/3 ELAZIĞ Tel: (0424) 233 2801/237 0998 Faks: (0424) 233 2735</p>
<p>İstanbul - Maltepe Bağlarbaşı Mah. Bağdat Caddesi. Gedik İş Merkezi A Blok No: 414 Kat: 2 Daire: 22 İSTANBUL Tel: (0216) 399 0042 Faks: (0216) 399 1817</p>	<p>Gedik Private Bağdat Cad. Esen Apt. No: 351/5 Şaşkınbakkal/İSTANBUL Tel: (0216) 560 3400 Faks: (0216) 411 2354</p>
<p>İstanbul - Tophane Necatibey Cad. Alipaşa Degirmen Sok. No: 24 34425 Tophane/Karaköy/ İSTANBUL Tel: (0212) 251 6006 Faks: (0212) 293 4903</p>	<p>İstanbul - Ataşehir Barbaros Mah. İhlamur Bulvarı Sarkaç Sok. Ağaoğlu My Prestige No:1 D:12-13 Ataşehir/İSTANBUL Tel:(0216) 560 3700 Faks: (0216) 688 6786</p>
<p>İzmir - Alsancak Cumhuriyet Bulvarı No:131 Cevher Apt. Kat: 2 D: 3/4 Alsancak/İZMİR Tel: (0232) 465 1020 Faks: (0232) 220 3702</p>	<p>İstanbul - Bakırköy Cevizlik Mah. Muhasebeci Sok. Neşe Han No: 1 Kat:3 Bakırköy/İSTANBUL Tel:(0212) 660 8525 Faks: (0212) 570 0303</p>
<p>Konya - Selçuklu Beyazıt Mahallesi, Hüsnü Aşk Sok. Bezirci İş Merkezi Kat:4 D:403 Selçuklu / KONYA Tel: (0332) 238 5960 Faks: (0332) 238 5975</p>	<p>İstanbul - Şişli Saftır İş Merkezi Buyukdere Cad. Ecza Sok. No: 6 Kat:2 34330 Esentepe Sisli Tel: (0212) 385 42 00 (pbx) Faks: (0212) 283 92 80</p>
<p>Manisa - Merkez Anafartalar Mah. Mustafa Kemal Paşa Cad. Kamil Menteş Apt. No: 34/1 MANİSA Tel: (0236) 239 4298 Faks: (0236) 239 4302</p>	<p>İstanbul - Ümraniye İnkılap Mah. KÜÇÜKSU Cad. Çeşminaz Sok. NO:2/7 Kat:3 ÜmraniyeTel: (0216) 461 3390 Fax: (0216) 328 1032</p>
<p>Sakarya - Adapazarı Tiğçılar Mah. Yenicami Sok. Dış Kapı No:5 İç Kapı No: 201 Adapazarı- Sakarya Tel: (0264) 279 83 89 (pbx) Faks: (0264) 281 03 88</p>	<p>Kayseri Hunat MAH. Postalar Geçidi Sok. No:1 / 206 Tel: (0352) 221 36 29 (pbx) Faks: (0352) 221 48 27</p>
<p>Samsun - İlkadım Kale Mah. Kaptanağa Sok. No: 18/41 Mecit Turan İş Merkezi İlkadım- Samsun Tel: (0362) 431 6343 Faks: (0362) 431 3389</p>	<p>Kocaeli - Gebze Hacı Halil Mah. Hükümet Cad. No: 95 Gebze/KOCAELİ Tel: (0262) 642 3400 Faks: (0262) 641 8201</p>
<p>Uşak - Merkez İsmetpaşa Cad. No: 63 K: 2 Mavi Plaza UŞAK Tel: (0276) 227 2744 Faks: (0276) 227 2737</p>	<p>Malatya - Battalgazi Büyük Hüseyin Bey Mah. Atatürk Cad. Anadolu İş Merkezi K: 3 No: 23 D: 9-10-11 Battalgazi / MALATYA Tel: (0422) 325 6267 Faks: (0422) 322 2372</p>
<p>Trabzon - Ortahisar Kemer kaya Mah. K.Maraş Cad. Ticaret Mektep Sk. Ustaömeroğlu İş Merkezi No: 9/9 Ortahisar/TRABZON Tel:(0462) 326 0997 Fax:(0462) 326 3867</p>	<p>Mersin - Akdeniz Mahmudiye Mah. Atatürk Cad. Adil Kanun İş Hanı Kat: 2 Akdeniz / MERSİN Tel: (0324) 238 1818 Faks: (0324) 231 22 52 / 238 1824</p>
<p>Karabük - Merkez Bayır Mah. Menderes Cad. Çebioğlu Twin Towers B Blok Dış Kapı No :2 İç Kapı No : 107 Merkez / Karabük Tel: (0370) 502 15 90 (pbx) Faks: (0370) 502 15 93</p>	<p>Muğla - Fethiye Babatışı Mah. 774. Sok. No.2 Fethiye / Muğla Tel: (0252) 612 0760 Fax: (0252) 612 3646</p>
	<p>Ordu - Altınordu Düz Mah. Yıldırım Cad. Dış Kapı No : 4 İç Kapı No : 503 Altınordu / ORDU Tel: (0452) 222 07 49 (pbx) Faks: (0452) 220 07 50</p>