

VADELİ İŞLEM VE OPSİYON PİYASASI

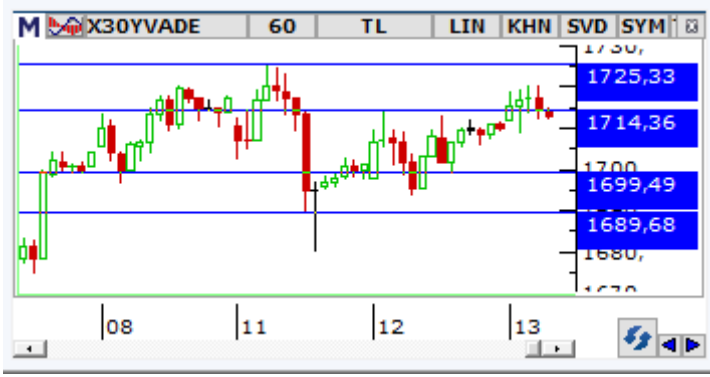

BIST30 Yakın Vade

Vadeli kontratta olumlu seyrin bugün günün ilk yarısında devam ettiğini izledik. Sabah açıklanan sanayi üretimi rakamı kasım ayında yıllık %11 artışa işaret ederek beklentilerin üzerinde kaldı. Kontratta öğleden sonra ise ABD tarafında açıklanacak enflasyon verisi ve spot piyasaların açılışı takip edilecek. Kontratta yukarıda gün içi zirve 1720 seviyesinin aşılması durumunda yukarıda 1725 ve 1740 seviyelerine doğru yükselişler görebiliriz. Olası geri çekilmelerde ise ilk destek günün en düşüğü 1708 seviyelerinde oluşacak olup altında 1699 ve 1690 seviyeleri takip edilecektir.



USDTRY Yakın Vade

Yakın vadeli Dolar/TL kontratında günün ilk yarısında aşağı yönlü seyrin etkili oldu. Dün akşam saatlerinde Fed üyelerinin açıklamaları sonrası dolar endeksi ve spot kurda görülen geri çekilmeye bağlı olarak güne düşüşle başlayan vadeli kontrat, gün içinde TL varlıklarda görülen pozitif performansla kayıplarını derinleştirdi. Sabah açıklanan kasım ayı sanayi üretimi verisi %11 artışa işaret ederek beklenti rakamı %9,1'i aştı. Kontratta öğleden sonra ABD tarafında açıklanacak enflasyon verisi izlenecek olup sabah 90,0 seviyesinin altına gerileyen dolar endeksinde öğle itibarıyla sınırlı yükselişler görülüyor.



XAUTRY (Gram Altın) Yakın Vade

Ons altın gelecek hafta Biden tarafından açıklanacak yeni teşvik paketi öncesinde temkinli seyrini sürdürüyor. Teşvik paketine dair detaylar ilerleyen günlerde altının seyrini açısından önemli olabilir. Dolar/TL kuru 7,41 TL - 7,47 TL aralığında ve spot piyasada gram altın hafif satıcı seyreliyor. Günün geri kalanında, Fed Bej kitap raporu ve ABD TÜFE açıklanacak. Vadeli kontratta gram altın için 454,62 TL ve 456,81 TL direnç noktaları, 452,45 TL ve 450,22 TL destek noktaları olarak takip edilebilir.

VIOP PAY VADELİ SÖZLEŞMELERİ

SEMBOL	ACKL	SON	GUN.F%	G.DUSUK	G.YUKSEK	T.HACIM	UZLASMA	TEORİK FİYAT	SAAT
F_SISE0121	SISE Ocak 2021 Vadeli	7,82	+1,69	7,72	7,91	354.085.8	7,82	7,83	13:07:26
F_THYAO0121	THYAO Ocak 2021 Vadeli	13,27	+2,23	13,02	13,35	352.175.2	13,26	13,27	13:07:26
F_TCELL0121	TCELL Ocak 2021 Vadeli	17,22	+2,14	16,83	17,30	269.081.4	17,22	17,19	13:07:27
F_PETKM0121N	PETKM Ocak 2021 Vadeli	5,27	-1,31	5,23	5,40	264.576.5	5,27	5,25	13:07:23
F_GARAN0121	GARAN Ocak 2021 Vadeli	10,64	+0,57	10,61	10,70	236.107.3	10,63	10,64	13:07:27

***SISE:**

Kasım ayından itibaren risk iştahındaki güç kazanımı, yurt içi piyasalarda etkili olan olumlu hava ve holding sektörü genelindeki alıcılı seyrin katkısıyla SISE hissesinde de yukarı yönlü bir fiyatlamaya etkili oluyor. SISE hissesi dünki güçlü yükselişinin ardından bugün de %1,50 civarında primle 7,77 TL'den fiyatlanıyor. Kısa vadede 7,68 üzerinde kalıcılığın korunması durumunda yukarı yönlü seyir devam edebilir. Bu durumda 7,86 TL ve tarihi zirvenin bulunduğu 8,06 TL seviyeleri direnç olarak takip edilebilir. Olası düzeltme hareketlerinde ise 7,68 ilk destek konumunda bulunurken, 7,52 ve 7,43 TL seviyeleri kısa vadeli destek noktalarıdır.

***THYAO:**

Aşıya ilişkin gelişmelerle güçlü alımların yaşandığı THYAO hissesinde alıcılı seyrin kaydedilmektedir. Endekste rekor seviyeler test edilirken alıcılı seyrin sürdüğü THYAO hissede 13,25 TL izlenen ilk direnç konumundadır. Devamında ise 13,32 TL ve 13,46 TL izlenecek direnç seviyeleri konumundadır. Hissede kısa vadeli üssel ortalamalarının üzerinde tutunmanın sağlanması ve 13,00 TL'nin üzerinde kapanışların yaşanması yükselişleri desteklemektedir. Geri çekilmelerde ise 12,75 TL ve 12,64 TL izlenen destek seviyesidir.

*** TCELL:**

Yurt içi piyasalardaki olumlu havanın katkısıyla aralık ayı başından itibaren yukarı yönlü bir seyir izleyen TCELL hissesi olumlu teknik görünümü koruyor. Kısa vadeli üssel ortalamaları üzerindeki seyrini sürdüren ve mevcut durumda %2'nin üzerinde primle 17,05 TL'den işlem gören TCELL hissesinde yükselişlerin devamında 17,16 – 17,36 ve tarihi zirvenin bulunduğu 17,43 TL ilk direnç noktalarıdır. Zirve üzerinde alımların ivme kazandığı görülebilir. Olası düzeltme hareketlerinde ise 16,91 – 16,62 ve 14 günlük üssel ortalama (16,49) kısa vadeli destek konumundadır.

* Yorumlar pay vadeli sözleşmelerinde günün ilk bölümünde en fazla işlem gören sözleşmelerin dayanak varlıkları (spot) üzerine yazılmıştır.

**Gedik Yatırım Menkul Değerler A.Ş. - Yatırım Danışmanlığı Birimi**

E-Posta : gyd@gedik.com

Adres : Esentepe Mahallesi Ecza Sokak N: 6 Safter İş Merkezi K:2 Şişli/İstanbul

Tel : (0216) 453 00 53

Yatırım Danışmanlığı Birimi

Üzeyir DOĞAN	Yatırım Danışmanlığı Müdürü	uzeyirdogan@gedik.com
Mesut KURT	Müdür	mkurt@gedik.com
Mert ALTIOK	Yatırım Danışmanı	mert.altiok@gedik.com
Onurcan BAL	Yatırım Danışmanı	obal@gedik.com
Eda KARADAĞ	Yatırım Danışmanı	eda.karadag@gedik.com
Elif KAYA	Yatırım Danışmanlığı Uzman Yardımcısı	ekaya@gedik.com
Betül ASILKAN	Yatırım Danışmanlığı Uzman Yardımcısı	betul.asilkan@gedik.com

YASAL UYARI

Burada yer alan bilgiler Gedik Yatırım tarafından bilgilendirme amacıyla hazırlanmıştır. Yatırım sinyal, bilgi, yorum ve tavsiyeleri yatırım danışmanlığı kapsamında değildir. Yatırım danışmanlığı hizmeti; aracı kurumlar, portföy yönetim şirketleri, mevduat kabul etmeyen bankalar ile müşteri arasında imzalanacak yatırım danışmanlığı sözleşmesi çerçevesinde sunulmaktadır. Burada yer alan sinyal, yorum ve tavsiyeler, herhangi bir yatırım aracının alım satım önerisi ya da getiri vaadi olarak yorumlanmamalıdır. Bu görüşler mali durumunuz ile risk ve getiri tercihlerinize uygun olmayabilir ve sadece burada yer alan bilgilere ve sinyallere dayanarak yatırım kararı verilmesi beklentilerinize uygun sonuçlar doğurmayabilir. Burada yer alan sinyaller, fiyatlar, veriler ve bilgilerin tam ve doğru olduğu garanti edilemez; içerik, haber verilmeksizin değiştirilebilir. Tüm sinyal ve veriler, Gedik Yatırım tarafından güvenilir olduğuna inanılan kaynaklardan alınmıştır. Bu sinyal ve kaynakların kullanılması nedeni ile ortaya çıkabilecek hatalardan ve zararlardan Gedik Yatırım sorumlu değildir.

Genel Müdürlük Altayçeşme Mah. Çamlı Sok. Ofis Park Maltepe No:21/4 Kat:10-11-12 Maltepe/İSTANBUL Tel: (0216) 453 0000 pbx Faks: (0216) 377 1136	Adana Şubesi Çınarlı Mah. Ziyapaşa Bulvarı No: 78 Güneş Ziyapaşa İş Merkezi Kat :5 No :504 Seyhan/ADANA Tel: (0322) 355 0350 Faks: (0322) 290 3518
Adapazarı Şubesi Tiğçılar Mah. Yenicami Sok. Dış Kapı No:5 İç Kapı No: 201 Adapazarı- Sakarya Tel: (0264) 279 8389 (pbx) Faks: (0264) 281 0388	Alanya Şubesi Şekerhane Mah. Atatürk Cad. 1100 Sok. No: 9 / 206 Alanya / ANTALYA Tel: (0242) 519 2317 (pbx) Faks: (0242) 513 9381
Antalya Şubesi Tağil Pazarı Mah. 404 Sok. Hafız Ahmet Bedestenli No: 5 / 29-30 ANTALYA Tel: (0242) 248 3520 (pbx) Faks: (0242) 244 2910	Bağdat Caddesi Şubesi Bağdat Cad. Esen Apt. No: 351/5 Şaşkınbakkal/İSTANBUL Tel: (0216) 411 1367 Faks: (0216) 411 2354
Bakırköy Şubesi Cevizlik Mah. Muhasebeci Sok. Neşe Han No: 1 Kat:3 Bakırköy/İSTANBUL Tel:(0212) 660 8525 Faks: (0212) 570 0303	Batı Ataşehir Şubesi Barbaros Mah. İhlamur Bulvarı Sarkaç Sok. Ağaoğlu My Prestige No:1 D: 12-13 Ataşehir/İSTANBUL Tel:(0216) 560 3700 Faks: (0216) 688 6786
Bodrum Şubesi Yokuşbaşı Mah. Kıbrıs Şehitleri Cad. No:19 Bodrum Tel: (0252) 316 3270 (pbx) Faks: (0252) 316 9270	Bursa Şubesi İhsaniye Mah. İlknur Sok. No:1D / 8 Nilüfer/BURSA Tel: (0224) 220 5150 Faks: (0224) 220 5099
Bursa Nilüfer Şubesi Odunluk Mah. Liman Cad. No:7 Nilüfer / BURSA Tel: (0224) 275 3550 Faks: (0224) 451 7966	Çanakkale Şubesi Kemalpaşa Mah. Şair Ece Ayhan Meydanı Dış Kapı No: 22 Kat: 2 İç Kapı No:2 Merkez / ÇANAKKALE Tel: (0286) 999 1702
Çankaya Şubesi Yıldızevler Mah. 714. Sok. No: 5 / 38 Vizyon Plaza Çankaya/ANKARA Tel: (0312) 438 2700 Faks: (0312) 438 2747	Çorum Şubesi Yavruturna Mah. 1. Maliye Sok. No: 1 Kat: 4 D: 22 Çorum Tel: (0364) 211 1145 (pbx) Faks: (0364) 201 0563
Denizli Şubesi Saraylar Mah. İkinci Ticari Yol Sok. No: 32 Kat: 4 DENİZLİ Tel: (0258) 263 8015 Faks: (0258) 241 9101	Edirne Şubesi Sabuni Mah. Banka Aralığı Sok. Kardeşler İş Merkezi No:10/19 Merkez/EDİRNE Tel: (0284) 212 4561 Faks: (0284) 213 3778
Elazığ Şubesi Yeni Mah. Gazi Cd. No: 28/3 ELAZIĞ Tel: (0424) 234 5740	Eskişehir Şubesi Cumhuriyet Mah. Sakarya Cad. Şen Sok. Onur İşhanı No: 1 Kat: 4 ESKİŞEHİR Tel: (0222) 230 0908 Faks: (0222) 220 3702
Fethiye Şubesi Babataşı Mah. 774. Sok. No.2 Fethiye / Muğla Tel: (0252) 612 0760 Fax: (0252) 612 3646	Gebze Şubesi Hacı Halil Mah. Hükümet Cad. No: 95 Gebze/KOCAELİ Tel: (0262) 642 3400 Faks: (0262) 641 8201
İzmir Şubesi Cumhuriyet Bulvarı Arpacıoğlu Apartmanı No: 139 Kat: 3 Alsancak/İZMİR Tel: (0232) 465 1020 Faks: (0232) 464 6622	Kapalıçarşı Şubesi Kürkçüler Sk. No: 25 Eminönü/Kapalıçarşı/İSTANBUL Tel: (0212) 513 4001 Faks: (0212) 527 1686
Karabük Şubesi Bayır Mah. Menderes Cad. Çebiöğlü Twin Towers B Blok Dış Kapı No :2 İç Kapı No : 107 Merkez / Karabük Tel: (0370) 502 1590 / 1600 Faks: (0370) 502 1593	Karadeniz Ereğli Şubesi Müftü Mah. Züheyla Erel Sok. No:2/1 İciny İş Merkezi Kat: 7 Ereğli/ZONGULDAK Tel: (0372) 329 1000 / 1014 Faks: (0372) 316 6630
Kayseri Şubesi Hunat Mah. Postalar Geçidi Sok. Ak Plaza No:1 / 206 Tel: (0352) 222 7826 (pbx)	Kızılay Şubesi Sümer Birinci Sok. No:13 / 3 Demirtepe/ANKARA Tel: (0312) 232 0949 (pbx) Faks: (0312) 231 4627
Konya Şubesi Beyazıt Mah. Hüsnü Aşk Sok. Bezirci İş Merkezi Kat:4 / 403 Selçuklu / KONYA Tel: (0332) 238 5960 Faks: (0332) 238 5975	Kuşadası Şubesi Türkmen mah. Atatürk Bulvarı Belvü Sitesi C Blok Kat 2 Daire 3 Kuşadası / AYDIN Tel: (0256) 618 4477 Faks: (0256) 618 4491
Malatya Şubesi Büyük Hüseyin Bey Mah. Atatürk Cad. Anadolu İş Merkezi K: 3 No: 23 D: 9-10-11 Battalgazi / MALATYA Tel: (0422) 325 6267 Faks: (0422) 322 2372	Maltepe Şubesi Bağlarbaşı Mah. Bağdat Caddesi. Gedik İş Merkezi No: 414 Kat: 2 Daire: 22 Maltepe / İSTANBUL Tel: (0216) 399 0042 Faks: (0216) 399 1817
Manisa Şubesi Anafartalar Mah. Mustafa Kemal Paşa Cad. Kamil Mentş Apt. No: 34/1 MANİSA Tel: (0236) 239 4298 Faks: (0236) 239 4302	Mersin Şubesi Mahmudiye Mah. Atatürk Cad. Adil Kanun İş Hanı Kat: 2 Akdeniz / MERSİN Tel: (0324) 238 1818 Faks: (0324) 231 2252 / 238 1824
Nazilli Şubesi Altıntaş Mah. İstasyon Bulvarı No:19 Kat:4 Daire:12 Nazilli / AYDIN Tel: (0256) 314 1598 Faks: (0256) 315 8852	Ordu Şubesi Düz Mah. Yıldırım Cad. Dış Kapı No : 4 İç Kapı No : 503 Altınordu / ORDU Tel: (0452) 220 0746 (pbx) Faks: (0452) 220 0750
Samsun Şubesi Kale Mah. Kaptanağa Sok. No: 18/41 Mecit Turan İş Merkezi İlkadım / SAMSUN Tel: (0362) 431 6343 Faks: (0362) 431 3389	Şişli Şubesi Safter İş Merkezi Buyukdere Cad. Ecza Sok. No: 6 Kat:2 34330 Esentepe Sisli Tel: (0212) 385 4200 (pbx) Faks: (0212) 283 9280
Tophane Şubesi Necatibey Cad. Alipaşa Degirmen Sok. No: 24 34425 Tophane/Karaköy/ İSTANBUL Tel: (0212) 251 6006 Faks: (0212) 293 4903	Trabzon Şubesi Kemerkaya Mah. K.Maraş Cad. Ticaret Mektep Sk. Ustaömeroğlu İş Merkezi No:9/9 Ortahisar/TRABZON Tel:(0462) 326 0997 Fax:(0462) 326 3867
Ümraniye Şubesi İnkılap Mah. Küçüksu Cad. Çeşminaz Sok. NO:2 Daire: 7 Ümraniye / İSTANBUL Tel: (0216) 461 3390 Fax: (0216) 328 1032	Uşak - Şubesi İsmetpaşa Cad. No: 63 K: 2 Mavi Plaza UŞAK Tel: (0276) 227 2744 Faks: (0276) 227 2737