

## VADELİ İŞLEM VE OPSİYON PİYASASI

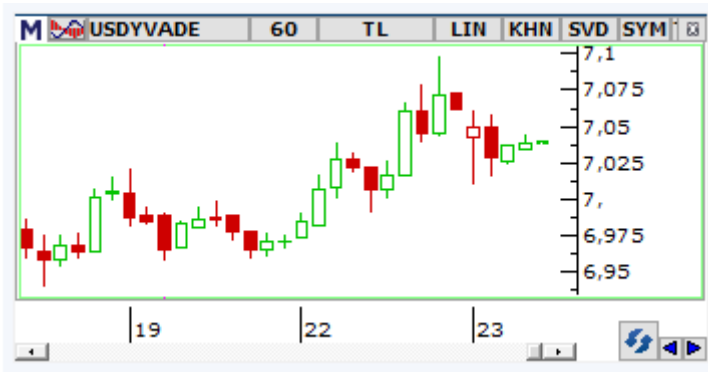

## BIST30 Yakın Vade

Salı gününe küresel taraftaki ılımlı seyirle yukarı yönlü başlayan vadeli kontrat, açılış sonrası zayıf bir görünüm sergiledi. Küresel tarafta risk iştahının zayıflamasına karşın TL varlıklarda zayıf teknik görünümünde etkisiyle kayıpların daha derin gerçekleştiğini izledik. Kontratta öğleden sonra ABD spot piyasalarının açılışı ve Powell'in kongrede yapacağı açıklamalar takip edilecektir. Kontratta günün en düşüğü 1584-1587 bölgesi günün kalanında ilk destek bölgesi olarak izlenecek olup altında 1570 ve 1558 seviyeleri önem kazanacaktır. Tepki hareketlerinde ise 1600-1605 bölgesinin aşılması halinde yukarıda 1617 ve 1630 seviyeleri direnç noktaları olarak takip edilebilir.



## USDTRY Yakın Vade

Dün gelişmekte olan ülke para birimlerinde görülen hassasiyet ve düzeltme hareketleriyle sert yükseliş kaydeden yakın vadeli Dolar/TL kontratında haftanın 2.gününde aşağı yönlü bir seyir izleniyor. Yurtiçinde veri akışı ve gündemin zayıf seyrettiği günde TL varlıklarda kırılğan seyrin öğle itibariyle devam ettiğini izliyoruz. Kontratta günün kalanında ABD'de Fed başkan Powell'in yapacağı kongre sunumunda vereceği mesajlar yakından takip edilecektir. Küresel dolar endeksi ise spot piyasaların açılışı öncesi son bir ayın en düşüklerine yakın yatay bir seyir izliyor.



## XAUTRY (Gram Altın) Yakın Vade

Küresel piyasalarda, Dolar ve ABD 10 yıllık tahvil faizindeki yükseliş, ons altının 1815\$ seviyesini aşmasını zorlaştırdı. Ons altın şu sıralarda hafif satıcı. Dolar/TL kuru 7,00-7,05 TL aralığında ve spot piyasada gram altın yatay seyrediyor. Günün geri kalanında, Fed Başkanı Powell'in Senato'da yapacağı sunum izlenecek. Vadeli kontratta gram altın için 409,03 TL ve 411,30 TL direnç noktaları, 407,82 TL ve 406,45 TL destek noktaları olarak takip edilebilir.

## VIOP PAY VADELİ SÖZLEŞMELERİ

SEMBOL	ACKL	SON	GUN.F%	G.DUSUK	G.YUKSEK	T.HACIM	UZLASMA	TEORİK FİYAT	SAAT
F_SASA0221	SASA Subat 2021 Vadeli	36,86	-8,63	36,31	39,47	474.414.7	36,31	36,79	13:09:03
F_KOZAL0221	KOZAL Subat 2021 Vadeli	136,59	-1,76	133,37	141,33	270.039.2	137,35	136,59	13:09:03
F_GARAN0221	GARAN Subat 2021 Vadeli	9,24	+0,11	9,18	9,39	259.360.3	9,26	9,22	13:09:02
F_THYAO0221	THYAO Subat 2021 Vadeli	12,66	0,00	12,50	12,78	201.425.7	12,66	12,65	13:09:01
F_GUBRF0221	GUBRF Subat 2021 Vadeli	83,29	+5,39	77,02	83,75	194.355.4	83,39	83,27	13:09:03

**\*SASA:**

SASA hissesinde özellikle şubat ayı içerisinde sert yükselişlerin yaşandığı görülürken, son günlerde hissede sert satışlar etkili olmaktadır. Herhangi bir mantıklı gerekçeye dayanmayan sert yükselişlerin ardından düzeltme hareketleri de sert gerçekleşmektedir. Volatilitenin ciddi ölçüde artış kaydettiği ve son günlerde sert satışların yaşandığı SASA hissesine karşı mümkün olduğunca temkinli yaklaşılması gerektiği kanısındayız. Endekste de derinleşen satışların etkisiyle taban fiyattan işlem gören SASA hissesinde ilerleyen süreçte geri çekilmelerin devamında 22 günlük üssel ortalama (34,14), 32,10 ve 28,84 TL seviyeleri destek olarak izlenebilir. Tepki alımlarında ise 38,70 – 40,34 ve 43,00 TL seviyeleri direnc konumundadır.

**\*KOZAL:**

Şubat ayı içerisinde yükselişlerin hız kazandığı KOZAL hissesi 15 Şubat tarihinde zirvesini 155,20 TL seviyesine taşıırken, son günlerde endekste de artan satış baskısına bağlı olarak hissede satıcı bir fiyatlamaya izleniyor. Mevcut durumda %1,50 civarında kayıpla 136,40 TL'li seviyelerden işlem gören hissede piyasa koşullarındaki zayıflamanın devam etmesi durumunda gün içinde test edilen 22 günlük üssel ortalama (132,98) ilk destek noktası olup, ortalama altında satıcı seyrin devamında 128,50 ve 124,00 TL seviyeleri destek olarak takip edilebilir. Hissede toparlanma çabasının görülmesi durumunda ise 136,00 – 141,00 ve 145,90 TL seviyeleri direnc olarak izlenebilir.

**\* GARAN:**

Son dönemde bankacılık sektöründeki zayıf görünüme paralel satıcı seyrini sürdüren GARAN hissesinde 100 günlük üssel ortalamının bulunduğu 9,18 TL'nin altına fiyatlamasının sarktığı görülmektedir. Buradan gelecek tepki alımlarında hissede gün içi zirve olan 9,36 TL'nin aşılması halinde 9,45 TL ve 9,55 TL izlenecek direnc seviyeleri konumunda bulunmaktadır. Ancak fiyatlamasının 100 günlük üssel hareketli ortalamının bulunduğu 9,18 TL'nin altına tekrar sarkması durumunda satışların derinleşeceğini değerlendiriyoruz. Bu durumda 9,09 TL ve 9,00 TL takip edilecek ilk destek seviyeleri olurken, bu seviyelerin altında 8,90 TL desteği gündeme gelecektir.

\* Yorumlar pay vadeli sözleşmelerinde günün ilk bölümünde en fazla işlem gören sözleşmelerin dayanak varlıkları (spot) üzerine yazılmıştır.

**Gedik Yatırım Menkul Değerler A.Ş. - Yatırım Danışmanlığı Birimi**

**E-Posta :** gyd@gedik.com

**Adres :** Altayçeşme Mahallesi, Çamlı Sokak, No: 21, Kat: 10-11,12, 34843 Maltepe/İstanbul

**Tel :**(0216) 453 00 53

**Yatırım Danışmanlığı Birimi**

Üzeyir DOĞAN	Yatırım Danışmanlığı Müdürü	uzeyirdogan@gedik.com
Mesut KURT	Müdür	mkurt@gedik.com
Mert ALTIOK	Yatırım Danışmanı	mert.altiok@gedik.com
Onurcan BAL	Yatırım Danışmanı	obal@gedik.com
Eda KARADAĞ	Yatırım Danışmanı	eda.karadag@gedik.com
Elif KAYA	Yatırım Danışmanlığı Uzman Yardımcısı	ekaya@gedik.com
Betül ASILKAN	Yatırım Danışmanlığı Uzman Yardımcısı	betul.asilkan@gedik.com

**YASAL UYARI**

Burada yer alan bilgiler Gedik Yatırım tarafından bilgilendirme amacıyla hazırlanmıştır. Yatırım sinyal, bilgi, yorum ve tavsiyeleri yatırım danışmanlığı kapsamında değildir. Yatırım danışmanlığı hizmeti; aracı kurumlar, portföy yönetim şirketleri, mevduat kabul etmeyen bankalar ile müşteri arasında imzalanacak yatırım danışmanlığı sözleşmesi çerçevesinde sunulmaktadır. Burada yer alan sinyal, yorum ve tavsiyeler, herhangi bir yatırım aracının alım satım önerisi ya da getiri vaadi olarak yorumlanmamalıdır. Bu görüşler mali durumunuz ile risk ve getiri tercihlerinize uygun olmayabilir ve sadece burada yer alan bilgilere ve sinyallere dayanarak yatırım kararı verilmesi beklentilerinize uygun sonuçlar doğurmayabilir. Burada yer alan sinyaller, fiyatlar, veriler ve bilgilerin tam ve doğru olduğu garanti edilemez; içerik, haber verilmeksizin değiştirilebilir. Tüm sinyal ve veriler, Gedik Yatırım tarafından güvenilir olduğuna inanılan kaynaklardan alınmıştır. Bu sinyal ve kaynakların kullanılması nedeni ile ortaya çıkabilecek hatalardan ve zararlardan Gedik Yatırım sorumlu değildir.

<b>Genel Müdürlük</b> Altayçeşme Mah. Çamlı Sok. Ofis Park Maltepe No:21/4 Kat:10-11-12 Maltepe/İSTANBUL Tel: (0216) 453 0000 pbx Faks: (0216) 377 1136	<b>Adana Şubesi</b> Çınarlı Mah. Ziyapaşa Bulvarı No: 78 Günep Ziyapaşa İş Merkezi Kat :5 No :504 Seyhan/ADANA Tel: (0322) 355 0350 Faks: (0322) 290 3518
<b>Adapazarı Şubesi</b> Tiğçılar Mah. Yenicami Sok. Dış Kapı No:5 İç Kapı No: 201 Adapazarı- Sakarya Tel: (0264) 279 8389 (pbx) Faks: (0264) 281 0388	<b>Alanya Şubesi</b> Şekerhane Mah. Atatürk Cad. 1100 Sok. No: 9 / 206 Alanya / ANTALYA Tel: (0242) 519 2317 (pbx) Faks: (0242) 513 9381
<b>Antalya Şubesi</b> Tağil Pazarı Mah. 404 Sok. Hafız Ahmet Bedestenli No: 5 / 29-30 ANTALYA Tel: (0242) 248 3520 (pbx) Faks: (0242) 244 2910	<b>Bağdat Caddesi Şubesi</b> Bağdat Cad. Esen Apt. No: 351/5 Şaşkınbakkal/İSTANBUL Tel: (0216) 411 1367 Faks: (0216) 411 2354
<b>Bakırköy Şubesi</b> Cevizlik Mah. Muhasebeci Sok. Neşe Han No: 1 Kat:3 Bakırköy/İSTANBUL Tel:(0212) 660 8525 Faks: (0212) 570 0303	<b>Batı Ataşehir Şubesi</b> Barbaros Mah. İhlamur Bulvarı Sarkaç Sok. Ağaoğlu My Prestige No:1 D: 12-13 Ataşehir/İSTANBUL Tel:(0216) 560 3700 Faks: (0216) 688 6786
<b>Bodrum Şubesi</b> Yokuşbaşı Mah. Kıbrıs Şehitleri Cad. No:19 Bodrum Tel: (0252) 316 3270 (pbx) Faks: (0252) 316 9270	<b>Bursa Şubesi</b> İhsaniye Mah. İlknur Sok. No:1D / 8 Nilüfer/BURSA Tel: (0224) 220 5150 Faks: (0224) 220 5099
<b>Bursa Nilüfer Şubesi</b> Odunluk Mah. Liman Cad. No:7 Nilüfer / BURSA Tel: (0224) 275 3550 Faks: (0224) 451 7966	<b>Çanakkale Şubesi</b> Kemalpaşa Mah. Şair Ece Ayhan Meydanı Dış Kapı No: 22 Kat: 2 İç Kapı No:2 Merkez / ÇANAKKALE Tel: (0286) 999 1702
<b>Çankaya Şubesi</b> Yıldızevler Mah. 714. Sok. No: 5 / 38 Vizyon Plaza Çankaya/ANKARA Tel: (0312) 438 2700 Faks: (0312) 438 2747	<b>Çorum Şubesi</b> Yavruturna Mah. 1. Maliye Sok. No: 1 Kat: 4 D: 22 Çorum Tel: (0364) 211 1145 (pbx) Faks: (0364) 201 0563
<b>Denizli Şubesi</b> Saraylar Mah. İkinci Ticari Yol Sok. No: 32 Kat: 4 DENİZLİ Tel: (0258) 263 8015 Faks: (0258) 241 9101	<b>Edirne Şubesi</b> Sabuni Mah. Banka Aralığı Sok. Kardeşler İş Merkezi No:10/19 Merkez/EDİRNE Tel: (0284) 212 4561 Faks: (0284) 213 3778
<b>Elazığ Şubesi</b> Yeni Mah. Gazi Cd. No: 28/3 ELAZIĞ Tel: (0424) 234 5740	<b>Eskişehir Şubesi</b> Cumhuriyet Mah. Sakarya Cad. Şen Sok. Onur İşhanı No: 1 Kat: 4 ESKİŞEHİR Tel: (0222) 230 0908 Faks: (0222) 220 3702
<b>Fethiye Şubesi</b> Babataşı Mah. 774. Sok. No.2 Fethiye / Muğla Tel: (0252) 612 0760 Fax: (0252) 612 3646	<b>Gebze Şubesi</b> Hacı Halil Mah. Hükümet Cad. No: 95 Gebze/KOCAELİ Tel: (0262) 642 3400 Faks: (0262) 641 8201
<b>İzmir Şubesi</b> Cumhuriyet Bulvarı Arpacıoğlu Apartmanı No: 139 Kat: 3 Alsancak/İZMİR Tel: (0232) 465 1020 Faks: (0232) 464 6622	<b>Kapalıçarşı Şubesi</b> Kürkçüler Sk. No: 25 Eminönü/Kapalıçarşı/İSTANBUL Tel: (0212) 513 4001 Faks: (0212) 527 1686
<b>Karabük Şubesi</b> Bayır Mah. Menderes Cad. Çebiöğlü Twin Towers B Blok Dış Kapı No :2 İç Kapı No : 107 Merkez / Karabük Tel: (0370) 502 1590 / 1600 Faks: (0370) 502 1593	<b>Karadeniz Ereğli Şubesi</b> Müftü Mah. Züheyla Erel Sok. No:2/1 İcity İş Merkezi Kat: 7 Ereğli/ZONGULDAK Tel: (0372) 329 1000 / 1014 Faks: (0372) 316 6630
<b>Kayseri Şubesi</b> Hunat Mah. Postalar Geçidi Sok. Ak Plaza No:1 / 206 Tel: (0352) 222 7826 (pbx)	<b>Kızılay Şubesi</b> Sümer Birinci Sok. No:13 / 3 Demirtepe/ANKARA Tel: (0312) 232 0949 (pbx) Faks: (0312) 231 4627
<b>Konya Şubesi</b> Beyazıt Mah. Hüsnü Aşk Sok. Bezirci İş Merkezi Kat:4 / 403 Selçuklu / KONYA Tel: (0332) 238 5960 Faks: (0332) 238 5975	<b>Kuşadası Şubesi</b> Türkmen mah. Atatürk Bulvarı Belvü Sitesi C Blok Kat 2 Daire 3 Kuşadası / AYDIN Tel: (0256) 618 4477 Faks: (0256) 618 4491
<b>Malatya Şubesi</b> Büyük Hüseyin Bey Mah. Atatürk Cad. Anadolu İş Merkezi K: 3 No: 23 D: 9-10-11 Battalgazi / MALATYA Tel: (0422) 325 6267 Faks: (0422) 322 2372	<b>Maltepe Şubesi</b> Bağlarbaşı Mah. Bağdat Caddesi. Gedik İş Merkezi No: 414 Kat: 2 Daire: 22 Maltepe / İSTANBUL Tel: (0216) 399 0042 Faks: (0216) 399 1817
<b>Manisa Şubesi</b> Anafartalar Mah. Mustafa Kemal Paşa Cad. Kamil Mentş Apt. No: 34/1 MANİSA Tel: (0236) 239 4298 Faks: (0236) 239 4302	<b>Mersin Şubesi</b> Mahmudiye Mah. Atatürk Cad. Adil Kanun İş Hanı Kat: 2 Akdeniz / MERSİN Tel: (0324) 238 1818 Faks: (0324) 231 2252 / 238 1824
<b>Nazilli Şubesi</b> Altıntaş Mah. İstasyon Bulvarı No:19 Kat:4 Daire:12 Nazilli / AYDIN Tel: (0256) 314 1598 Faks: (0256) 315 8852	<b>Ordu Şubesi</b> Düz Mah. Yıldırım Cad. Dış Kapı No : 4 İç Kapı No : 503 Altınordu / ORDU Tel: (0452) 220 0746 (pbx) Faks: (0452) 220 0750
<b>Samsun Şubesi</b> Kale Mah. Kaptanağa Sok. No: 18/41 Mecit Turan İş Merkezi İlkadım / SAMSUN Tel: (0362) 431 6343 Faks: (0362) 431 3389	<b>Şişli Şubesi</b> Safter İş Merkezi Buyukdere Cad. Ecza Sok. No: 6 Kat:2 34330 Esentepe Sisli Tel: (0212) 385 4200 (pbx) Faks: (0212) 283 9280
<b>Tophane Şubesi</b> Necatibey Cad. Alipaşa Degirmen Sok. No: 24 34425 Tophane/Karaköy/ İSTANBUL Tel: (0212) 251 6006 Faks: (0212) 293 4903	<b>Trabzon Şubesi</b> Kemerkaya Mah. K.Maraş Cad. Ticaret Mektep Sk. Ustaömeroğlu İş Merkezi No:9/9 Ortahisar/TRABZON Tel:(0462) 326 0997 Fax:(0462) 326 3867
<b>Ümraniye Şubesi</b> İnkılap Mah. Küçüksu Cad. Çeşminaz Sok. NO:2 Daire: 7 Ümraniye / İSTANBUL Tel: (0216) 461 3390 Fax: (0216) 328 1032	<b>Uşak - Şubesi</b> İsmetpaşa Cad. No: 63 K: 2 Mavi Plaza UŞAK Tel: (0276) 227 2744 Faks: (0276) 227 2737