

VADELİ İŞLEM VE OPSİYON PİYASASI

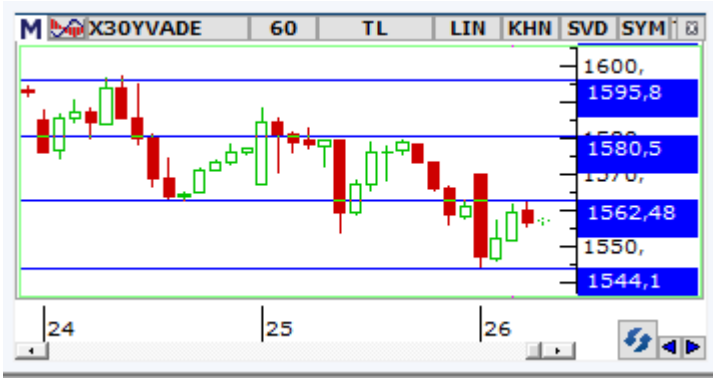

BIST30 Yakın Vade

Dün akşam ve sabah saatlerinde küresel tarafta görülen sert kayıplara bağlı olarak güne düşüşle başlayan vadeli kontratta gün içi tepki alımlarının sınırlı kaldığını izliyoruz. Öğleden sonra ABD 10 yıllıklarının fiyatlamalarıyla beraber, kur tarafındaki gelişmeler ve ABD'de açıklanacak veri akışı yakından takip edilecektir. Bugün şubat vadeli kontratın son işlem günü olduğundan kontratta volatil hareketlerin devamı beklenebilir. Kontratta öğleden sonra yukarıda 1570 seviyesinin üzerinde 1580 ve 1590-1595 bölgeleri direnç bölgeleri olarak izlenebilir. Aşağı yönlü hareketin devamı halinde ise 1550-1535 ve 1529 seviyeleri destek noktaları olarak takip edilebilir.

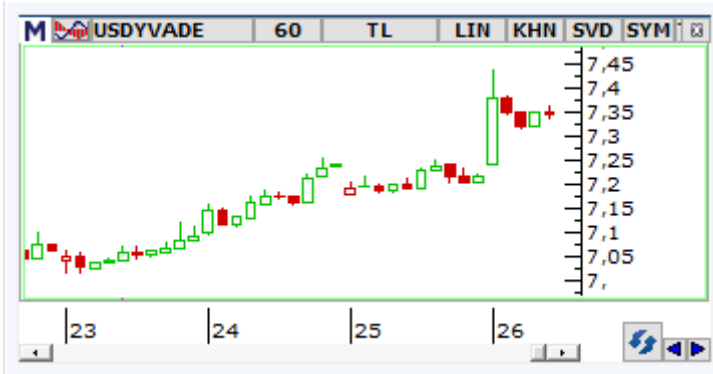

USDTRY Yakın Vade

Dün akşam saatlerinde ABD 10 yıllık tahvil fiyatlamalarında görülen sert değerlenmelere bağlı olarak güne güçlü yükselişle başlayan vadeli kontrat, gün içinde TL varlıklardaki tepki denemelerine karşın kazançlarının sınırlı bir kısmını eritebildi. Öğleden sonra yine ABD tahvil piyasası fiyatlamalarının yanı sıra kişisel gelirler-harcamalar ve Michigan tüketici güven endeksi verileri takip edilecektir. Bugün şubat vadeli kontratın son işlem günü olduğundan saat 15:30 itibarıyla TCMB tarafından açıklanan ABD doları alış-satış ortalaması uzlaşma fiyatı olarak belirlenecektir. Dolayısıyla gün içinde vadeli fiyatla spot fiyat arasında farklılaşma oluşabilir.

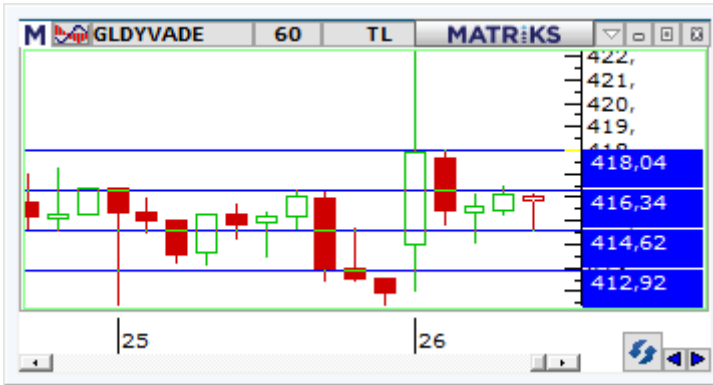

XAUTRY (Gram Altın) Yakın Vade

Küresel piyasalarda, dün ABD tahvil faizindeki sert yükseliş, ons altının da 1800\$ seviyesinin altına doğru hızlı düşüşüne neden olmuştu. Tahvildeki hareketin ardından Merkez Bankalarından gelen destekleyici açıklamalar, piyasaların bugün güne göre sakin seyretmesini sağlıyor. Ancak genele yayılan bir kırılma söz konusu. Dolar/TL kuru 7,30-7,47 TL aralığında ve spot piyasada gram altın hafif satıcı. Günün geri kalanında, ABD verileri takip edilecek. Vadeli kontratta gram altın için 416,34 TL ve 418,04 TL direnç noktaları, 414,62 TL ve 412,92 TL destek noktaları olarak takip edilebilir.

VIOP PAY VADELİ SÖZLEŞMELERİ

SEMBOL	ACKL	SON	GUN.F%	G.DUSUK	G.YUKSEK	T.HACIM	UZLASMA	TEORİK FİYAT	SAAT
F_KOZAL0221	KOZAL Subat 2021 Vadeli	128,35	-0,17	121,50	130,03	140.536.9	128,85	128,50	13:10:41
F_THYAO0221	THYAO Subat 2021 Vadeli	13,23	-1,27	12,91	13,38	139.426.8	13,27	13,25	13:11:23
F_SASA0221	SASA Subat 2021 Vadeli	40,88	-1,61	39,50	43,00	114.691.0	40,96	40,88	13:11:28
F_GARAN0221	GARAN Subat 2021 Vadeli	8,86	-2,32	8,76	9,20	114.178.4	8,87	8,87	13:10:25
F_PETKM0221	PETKM Subat 2021 Vadeli	5,15	-2,28	5,09	5,25	90.169.66	5,15	5,15	13:10:47

***KOZAL:**

Şubat ayı ortalarına kadar yukarı yönlü bir seyrin izlendiği KOZAL hissesinde son günlerde sert düşüşler görüldü. Yaşanan düşüşlerde ABD tahvil faizlerindeki yükseliş ve buna bağlı olarak hisse piyasalarında artış kaydeden satış baskısı etkili oldu. Bu hafta içerisinde hız kazanan satışların ardından bugün mevcut durumda hafif alıcılı bir seyrile 128,60 TL'li seviyelerden işlem gören hissede tepki alımlarının devam etmesi halinde 130,10 – 22 günlük üssel ortalama (132,05) ve 137,00 TL seviyeleri kısa vadeli direnç noktalarıdır. Geri çekilmelerde ise 125,80 – 123,00 ve 50 günlük üssel ortalama (119,80) destek konumundadır. Hissede yaşanan sert fiyatlamalar ve yüksek seyreden volatiliteye karşı temkinli olunmalıdır.

***THYAO:**

Küresel piyasalarda enflasyon endişeleri ve artan tahvil faizleri risk iştahı üzerinde baskı yaratırken, endekste negatif seyrin kaydedilmektedir. Satıcı seyrin kaydedildiği hissede hissede 13,00 TL izlenen ilk önemli destek seviyesi olarak izlenmektedir. 13,00 TL desteğinin aşağı yönlü kırılması durumunda 12,88 TL ve 12,76 TL destek seviyeleri gündeme gelecektir. Toparlanmalarda ise 13,45 TL ve 13,52 TL takip edilen ilk direnç seviyeleridir. Bu seviyelerin üzerinde 13,67 TL seviyesi gündeme gelecektir. Hissenin 13,00 TL'nin üzerinde kapanışların yaşanması yükselişlerin devamlılığı açısından önem taşımaktadır.

***SASA:**

SASA hissesinde son dönemde sert fiyat hareketleri yaşanırken, sert ve volatil fiyatlamalar nedeniyle hisseye karşı mümkün olduğunca temkinli yaklaşılması gerektiğini değerlendiriyoruz. Şubat ayı içerisinde sert yükselişlerin ardından sert satışlara konu olan SASA hissesinde son günlerde dalgalı bir seyrin görülmektedir. Gün içi volatilitenin artış kaydettiği hisse bugün %2'lere yaklaşan kayıpla 40,90 TL'li seviyelerden işlem görüyor. Geri çekilmelerin devamında 39,34 – 36,32 ve 34,06 TL seviyeleri destek olarak izlenebilir. Yükselişlerde ise 43,14 – 44,82 ve 46,30 TL seviyeleri direnç konumunda bulunmaktadır.

* Yorumlar pay vadeli sözleşmelerinde günün ilk bölümünde en fazla işlem gören sözleşmelerin dayanak varlıkları (spot) üzerine yazılmıştır.

**Gedik Yatırım Menkul Değerler A.Ş. - Yatırım Danışmanlığı Birimi**

E-Posta : gyd@gedik.com

Adres : Altayçeşme Mahallesi, Çamlı Sokak, No: 21, Kat: 10-11,12, 34843 Maltepe/İstanbul

Tel :(0216) 453 00 53

Yatırım Danışmanlığı Birimi

Üzeyir DOĞAN	Yatırım Danışmanlığı Müdürü	uzeyirdogan@gedik.com
Mesut KURT	Müdür	mkurt@gedik.com
Mert ALTIOK	Yatırım Danışmanı	mert.altiok@gedik.com
Onurcan BAL	Yatırım Danışmanı	obal@gedik.com
Eda KARADAĞ	Yatırım Danışmanı	eda.karadag@gedik.com
Elif KAYA	Yatırım Danışmanlığı Uzman Yardımcısı	ekaya@gedik.com
Betül ASILKAN	Yatırım Danışmanlığı Uzman Yardımcısı	betul.asilkan@gedik.com

YASAL UYARI

Burada yer alan bilgiler Gedik Yatırım tarafından bilgilendirme amacıyla hazırlanmıştır. Yatırım sinyal, bilgi, yorum ve tavsiyeleri yatırım danışmanlığı kapsamında değildir. Yatırım danışmanlığı hizmeti; aracı kurumlar, portföy yönetim şirketleri, mevduat kabul etmeyen bankalar ile müşteri arasında imzalanacak yatırım danışmanlığı sözleşmesi çerçevesinde sunulmaktadır. Burada yer alan sinyal, yorum ve tavsiyeler, herhangi bir yatırım aracının alım satım önerisi ya da getiri vaadi olarak yorumlanmamalıdır. Bu görüşler mali durumunuz ile risk ve getiri tercihlerinize uygun olmayabilir ve sadece burada yer alan bilgilere ve sinyallere dayanarak yatırım kararı verilmesi beklentilerinize uygun sonuçlar doğurmayabilir. Burada yer alan sinyaller, fiyatlar, veriler ve bilgilerin tam ve doğru olduğu garanti edilemez; içerik, haber verilmeksizin değiştirilebilir. Tüm sinyal ve veriler, Gedik Yatırım tarafından güvenilir olduğuna inanılan kaynaklardan alınmıştır. Bu sinyal ve kaynakların kullanılması nedeni ile ortaya çıkabilecek hatalardan ve zararlardan Gedik Yatırım sorumlu değildir.

Genel Müdürlük Altayçeşme Mah. Çamlı Sok. Ofis Park Maltepe No:21/4 Kat:10-11-12 Maltepe/İSTANBUL Tel: (0216) 453 0000 pbx Faks: (0216) 377 1136	Adana Şubesi Çınarlı Mah. Ziyapaşa Bulvarı No: 78 Günep Ziyapaşa İş Merkezi Kat :5 No :504 Seyhan/ADANA Tel: (0322) 355 0350 Faks: (0322) 290 3518
Adapazarı Şubesi Tiğçılar Mah. Yenicami Sok. Dış Kapı No:5 İç Kapı No: 201 Adapazarı- Sakarya Tel: (0264) 279 8389 (pbx) Faks: (0264) 281 0388	Alanya Şubesi Şekerhane Mah. Atatürk Cad. 1100 Sok. No: 9 / 206 Alanya / ANTALYA Tel: (0242) 519 2317 (pbx) Faks: (0242) 513 9381
Antalya Şubesi Tağil Pazarı Mah. 404 Sok. Hafız Ahmet Bedestenli No: 5 / 29-30 ANTALYA Tel: (0242) 248 3520 (pbx) Faks: (0242) 244 2910	Bağdat Caddesi Şubesi Bağdat Cad. Esen Apt. No: 351/5 Şaşkınbakkal/İSTANBUL Tel: (0216) 411 1367 Faks: (0216) 411 2354
Bakırköy Şubesi Cevizlik Mah. Muhasebeci Sok. Neşe Han No: 1 Kat:3 Bakırköy/İSTANBUL Tel:(0212) 660 8525 Faks: (0212) 570 0303	Batı Ataşehir Şubesi Barbaros Mah. İhlamur Bulvarı Sarkaç Sok. Ağaoğlu My Prestige No:1 D: 12-13 Ataşehir/İSTANBUL Tel:(0216) 560 3700 Faks: (0216) 688 6786
Bodrum Şubesi Yokuşbaşı Mah. Kıbrıs Şehitleri Cad. No:19 Bodrum Tel: (0252) 316 3270 (pbx) Faks: (0252) 316 9270	Bursa Şubesi İhsaniye Mah. İlknur Sok. No:1D / 8 Nilüfer/BURSA Tel: (0224) 220 5150 Faks: (0224) 220 5099
Bursa Nilüfer Şubesi Odunluk Mah. Liman Cad. No:7 Nilüfer / BURSA Tel: (0224) 275 3550 Faks: (0224) 451 7966	Çanakkale Şubesi Kemalpaşa Mah. Şair Ece Ayhan Meydanı Dış Kapı No: 22 Kat: 2 İç Kapı No:2 Merkez / ÇANAKKALE Tel: (0286) 999 1702
Çankaya Şubesi Yıldızevler Mah. 714. Sok. No: 5 / 38 Vizyon Plaza Çankaya/ANKARA Tel: (0312) 438 2700 Faks: (0312) 438 2747	Çorum Şubesi Yavruturna Mah. 1. Maliye Sok. No: 1 Kat: 4 D: 22 Çorum Tel: (0364) 211 1145 (pbx) Faks: (0364) 201 0563
Denizli Şubesi Saraylar Mah. İkinci Ticari Yol Sok. No: 32 Kat: 4 DENİZLİ Tel: (0258) 263 8015 Faks: (0258) 241 9101	Edirne Şubesi Sabuni Mah. Banka Aralığı Sok. Kardeşler İş Merkezi No:10/19 Merkez/EDİRNE Tel: (0284) 212 4561 Faks: (0284) 213 3778
Elazığ Şubesi Yeni Mah. Gazi Cd. No: 28/3 ELAZIĞ Tel: (0424) 234 5740	Eskişehir Şubesi Cumhuriyet Mah. Sakarya Cad. Şen Sok. Onur İşhanı No: 1 Kat: 4 ESKİŞEHİR Tel: (0222) 230 0908 Faks: (0222) 220 3702
Fethiye Şubesi Babataşı Mah. 774. Sok. No.2 Fethiye / Muğla Tel: (0252) 612 0760 Fax: (0252) 612 3646	Gebze Şubesi Hacı Halil Mah. Hükümet Cad. No: 95 Gebze/KOCAELİ Tel: (0262) 642 3400 Faks: (0262) 641 8201
İzmir Şubesi Cumhuriyet Bulvarı Arpacıoğlu Apartmanı No: 139 Kat: 3 Alsancak/İZMİR Tel: (0232) 465 1020 Faks: (0232) 464 6622	Kapalıçarşı Şubesi Kürkçüler Sk. No: 25 Eminönü/Kapalıçarşı/İSTANBUL Tel: (0212) 513 4001 Faks: (0212) 527 1686
Karabük Şubesi Bayır Mah. Menderes Cad. Çebiöğlü Twin Towers B Blok Dış Kapı No :2 İç Kapı No : 107 Merkez / Karabük Tel: (0370) 502 1590 / 1600 Faks: (0370) 502 1593	Karadeniz Ereğli Şubesi Müftü Mah. Züheyla Erel Sok. No:2/1 İcity İş Merkezi Kat: 7 Ereğli/ZONGULDAK Tel: (0372) 329 1000 / 1014 Faks: (0372) 316 6630
Kayseri Şubesi Hunat Mah. Postalar Geçidi Sok. Ak Plaza No:1 / 206 Tel: (0352) 222 7826 (pbx)	Kızılay Şubesi Sümer Birinci Sok. No:13 / 3 Demirtepe/ANKARA Tel: (0312) 232 0949 (pbx) Faks: (0312) 231 4627
Konya Şubesi Beyazıt Mah. Hüsnü Aşk Sok. Bezirci İş Merkezi Kat:4 / 403 Selçuklu / KONYA Tel: (0332) 238 5960 Faks: (0332) 238 5975	Kuşadası Şubesi Türkmen mah. Atatürk Bulvarı Belvü Sitesi C Blok Kat 2 Daire 3 Kuşadası / AYDIN Tel: (0256) 618 4477 Faks: (0256) 618 4491
Malatya Şubesi Büyük Hüseyin Bey Mah. Atatürk Cad. Anadolu İş Merkezi K: 3 No: 23 D: 9-10-11 Battalgazi / MALATYA Tel: (0422) 325 6267 Faks: (0422) 322 2372	Maltepe Şubesi Bağlarbaşı Mah. Bağdat Caddesi. Gedik İş Merkezi No: 414 Kat: 2 Daire: 22 Maltepe / İSTANBUL Tel: (0216) 399 0042 Faks: (0216) 399 1817
Manisa Şubesi Anafartalar Mah. Mustafa Kemal Paşa Cad. Kamil Mentş Apt. No: 34/1 MANİSA Tel: (0236) 239 4298 Faks: (0236) 239 4302	Mersin Şubesi Mahmudiye Mah. Atatürk Cad. Adil Kanun İş Hanı Kat: 2 Akdeniz / MERSİN Tel: (0324) 238 1818 Faks: (0324) 231 2252 / 238 1824
Nazilli Şubesi Altıntaş Mah. İstasyon Bulvarı No:19 Kat:4 Daire:12 Nazilli / AYDIN Tel: (0256) 314 1598 Faks: (0256) 315 8852	Ordu Şubesi Düz Mah. Yıldırım Cad. Dış Kapı No : 4 İç Kapı No : 503 Altınordu / ORDU Tel: (0452) 220 0746 (pbx) Faks: (0452) 220 0750
Samsun Şubesi Kale Mah. Kaptanağa Sok. No: 18/41 Mecit Turan İş Merkezi İlkadım / SAMSUN Tel: (0362) 431 6343 Faks: (0362) 431 3389	Şişli Şubesi Safter İş Merkezi Buyukdere Cad. Ecza Sok. No: 6 Kat:2 34330 Esentepe Sisli Tel: (0212) 385 4200 (pbx) Faks: (0212) 283 9280
Tophane Şubesi Necatibey Cad. Alipaşa Degirmen Sok. No: 24 34425 Tophane/Karaköy/ İSTANBUL Tel: (0212) 251 6006 Faks: (0212) 293 4903	Trabzon Şubesi Kemerkaya Mah. K.Maraş Cad. Ticaret Mektep Sk. Ustaömeroğlu İş Merkezi No:9/9 Ortahisar/TRABZON Tel:(0462) 326 0997 Fax:(0462) 326 3867
Ümraniye Şubesi İnkılap Mah. Küçüksu Cad. Çeşminaz Sok. NO:2 Daire: 7 Ümraniye / İSTANBUL Tel: (0216) 461 3390 Fax: (0216) 328 1032	Uşak - Şubesi İsmetpaşa Cad. No: 63 K: 2 Mavi Plaza UŞAK Tel: (0276) 227 2744 Faks: (0276) 227 2737