

VADELİ İŞLEM VE OPSİYON PİYASASI

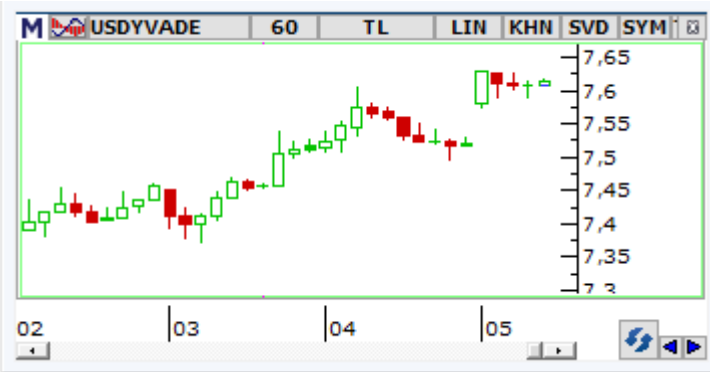

BIST30 Yakın Vade

Akşam Powell'ın açıklamaları sonrası küresel tarafta görülen satış baskısı ve kur tarafındaki yukarı yönlü hareketlerle güne düşüşle başlayan vadeli kontratta öğle itibariyle tepki çabaları dikkat çekiyor. Yurtiçinde veri akışının zayıf kaldığı günde öğlede sonra ABD tarafında açıklanacak tarım dışı istihdam verisinin yanı sıra ABD tahvil piyasası fiyatlamaları ve spot piyasaların açılışı önemli olacaktır. Kontratta öğleden sonra gün içi zirve 1630 seviyesinin aşılması durumunda yukarıda 1637 ve 1648-1650 bölgesi direnç noktaları olarak izlenebilir. Geri çekilmelerde ise 1610-1615 bölgesinin altında 1600 ve 1590 seviyeleri destek noktaları olarak takip edilebilir.



USDTRY Yakın Vade

Dün Powell'ın açıklamalarına yönelik beklentilerle gün içinde elde ettiği kazançlarının tamamını eriten vadeli kontratta akşam piyasaların Powell'dan istediğini elde edememesi sonrası yeniden yukarı yönlü hareketler etkili oluyor. Küresel dolar endeksi öğle itibariyle kasım ayından bu yana ilk kez 92,0 seviyelerini aşarken doların gelişmekte olan ülke para birimlerine karşı çoğunlukla değer kazandığını görüyoruz. Kontratta günün kalanında ABD'de açıklanacak şubat ayı tarım dışı istihdam verisiyle beraber tahvil piyasası fiyatlamaları ve 1,9 trilyon dolarlık yardım paketine dair senato görüşmeleri yakından takip edilecektir.

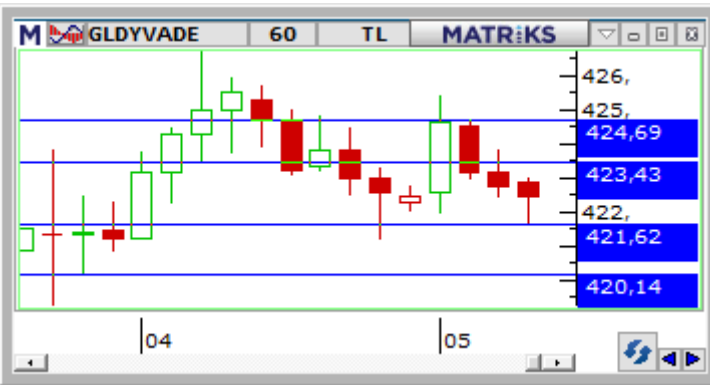

XAUTRY (Gram Altın) Yakın Vade

Küresel piyasalarda ABD 10 yıllık tahvil faizindeki yükseliş piyasaları baskılamaya devam ediyor. Dün Fed Başkanı yapmış olduğu açıklamalarında, piyasayı bu konuda ikna edememesi, faizdeki yükselişin devam etmesine neden olurken, ons altının da 1700\$ altına doğru güç kaybetmesini tetikledi. Dolar/TL kuru 7,49-7,55 TL aralığında ve spot piyasada gram altın sınırlı kayıpla işlem görüyor. Günün geri kalanında, ABD tarım dışı istihdam açıklanacak. Vadeli kontratta gram altın için 423,43 TL – 424,69 TL dirençler, 421,62 TL – 420,14 TL destekler olarak izlenebilir.

VIOP PAY VADELİ SÖZLEŞMELERİ

SEMBOL	ACKL	SON	GUN.F%	G.DUSUK	G.YUKSEK	T.HACIM	UZLASMA	TEORİK FİYAT	SAAT
F_PETKM0321	PETKM Mart 2021 Vadeli	6,05	+1,34	5,91	6,22	582.377.0	6,05	6,04	13:06:38
F_GARAN0321	GARAN Mart 2021 Vadeli	9,38	-1,37	9,27	9,44	238.443.3	9,36	9,39	13:06:58
F_THYAO0321	THYAO Mart 2021 Vadeli	14,80	-0,80	14,65	14,98	209.662.6	14,79	14,82	13:06:26
F_KRDMD0321	KRDMD Mart 2021 Vadeli	7,36	-1,08	7,33	7,56	153.854.2	7,36	7,36	13:07:12
F_SISE0321	SISE Mart 2021 Vadeli	7,75	-0,39	7,71	7,81	80.049.82	7,75	7,74	

***PETKM:**

Bu hafta finansal sonuçların açıklandığı PETKM hissesinde bugün de pozitif seyrin devam ettiği zirve seviyenin yenilendiği ve 6,15 TL seviyesinin test edildiği görülmektedir. Alıcılı seyrin kaydedildiği hissede kısa vadeli üssel hareketli ortalamalarının üzerinde tutunmanın devam etmesi durumunda gün içi ve tüm zamanların zirvesi olan 6,15 TL izlenen ilk direnç seviyesi olarak öne çıkarken, bu seviyenin aşılması halinde yükseliş ivmesi artış kaydedeceğinden pivot seviyesinin bulunduğu 6,24 TL ve 6,55 TL seviyeleri gündeme gelecektir. Düzeltme hareketlerinin yaşanması durumunda ise alımın geldiği seviye olan 5,88 TL ve 5,71 TL destek seviyeleri söz konusu olabilir.

***GARAN:**

Şubat ayının ikinci yarısında küresel risk iştahındaki zayıflamanın da etkisiyle bankacılık sektöründe zayıf bir görünüm etkili olurken, bu hafta sektör genelinde toparlanma çabası takip edildi. Ancak bu haftanın ikinci yarısında sektör üzerinde satış baskısının tekrar artış kaydettiği görülürken, bugün GARAN hissesi %1,50 civarında kayıpla 9,26 TL'den işlem görüyor. Hissede 100 günlük üssel ortalama (9,18) – 9,02 ve 200 günlük üssel ortalama (8,86) destek olarak takip edilebilir. Tepki alımlarında ise 9,36 – 50 günlük üssel ortalama (9,49) ve 9,80 TL seviyeleri direnç olarak izlenebilir. Yükselişlerin hız kazanabilmesi açısından 50 günlük ortalama üzerinde kapanışlara ihtiyaç olduğunu değerlendiriyoruz.

***THYAO:**

Bu hafta kademeli normalleşme adımlarının açıklanmasının ardından kazançların derinleştiği THYAO hissesinde bugün düzeltme hareketlerinin yaşandığı görülmektedir. Satıcılı seyrin yaşandığı hissede geri çekilmelerde bugün alımın geldiği seviye olan 14,50 TL'nin altında kısa vadede 14,44 TL ve 14,35 TL öne çıkan destek seviyeleridir. 14,35 TL seviyesinin aşağı yönlü kırılması durumunda 14,26 TL desteği gündeme gelecektir. Tekrar tepki toparlanmanın yaşanması durumunda 14,82 TL ve 15,07 TL seviyeleri direnç seviyeleri olarak takip edilebilir. Hissede ortalamaların üzerinde kapanışların yaşanması ve fiyatlamının sürmesi yükselişlerin devamlılığı açısından önem taşırken, aksi durumda ise satış baskısı artış kaydedebilir.

* Yorumlar pay vadeli sözleşmelerinde günün ilk bölümünde en fazla işlem gören sözleşmelerin dayanak varlıkları (spot) üzerine yazılmıştır.

**Gedik Yatırım Menkul Değerler A.Ş. - Yatırım Danışmanlığı Birimi**

E-Posta : gyd@gedik.com

Adres : Altayçeşme Mahallesi, Çamlı Sokak, No: 21, Kat: 10-11,12, 34843 Maltepe/İstanbul

Tel :(0216) 453 00 53

Yatırım Danışmanlığı Birimi

Üzeyir DOĞAN	Yatırım Danışmanlığı Müdürü	uzeyirdogan@gedik.com
Mesut KURT	Müdür	mkurt@gedik.com
Mert ALTIOK	Yatırım Danışmanı	mert.altiok@gedik.com
Onurcan BAL	Yatırım Danışmanı	obal@gedik.com
Eda KARADAĞ	Yatırım Danışmanı	eda.karadag@gedik.com
Elif KAYA	Yatırım Danışmanlığı Uzman Yardımcısı	ekaya@gedik.com
Betül ASILKAN	Yatırım Danışmanlığı Uzman Yardımcısı	betul.asilkan@gedik.com

YASAL UYARI

Burada yer alan bilgiler Gedik Yatırım tarafından bilgilendirme amacıyla hazırlanmıştır. Yatırım sinyal, bilgi, yorum ve tavsiyeleri yatırım danışmanlığı kapsamında değildir. Yatırım danışmanlığı hizmeti; aracı kurumlar, portföy yönetim şirketleri, mevduat kabul etmeyen bankalar ile müşteri arasında imzalanacak yatırım danışmanlığı sözleşmesi çerçevesinde sunulmaktadır. Burada yer alan sinyal, yorum ve tavsiyeler, herhangi bir yatırım aracının alım satım önerisi ya da getiri vaadi olarak yorumlanmamalıdır. Bu görüşler mali durumunuz ile risk ve getiri tercihlerinize uygun olmayabilir ve sadece burada yer alan bilgilere ve sinyallere dayanarak yatırım kararı verilmesi beklentilerinize uygun sonuçlar doğurmayabilir. Burada yer alan sinyaller, fiyatlar, veriler ve bilgilerin tam ve doğru olduğu garanti edilemez; içerik, haber verilmeksizin değiştirilebilir. Tüm sinyal ve veriler, Gedik Yatırım tarafından güvenilir olduğuna inanılan kaynaklardan alınmıştır. Bu sinyal ve kaynakların kullanılması nedeni ile ortaya çıkabilecek hatalardan ve zararlardan Gedik Yatırım sorumlu değildir.

Genel Müdürlük Altayçeşme Mah. Çamlı Sok. Ofis Park Maltepe No:21/4 Kat:10-11-12 Maltepe/İSTANBUL Tel: (0216) 453 0000 pbx Faks: (0216) 377 1136	Adana Şubesi Çınarlı Mah. Ziyapaşa Bulvarı No: 78 Günep Ziyapaşa İş Merkezi Kat :5 No :504 Seyhan/ADANA Tel: (0322) 355 0350 Faks: (0322) 290 3518
Adapazarı Şubesi Tiğçılar Mah. Yenicami Sok. Dış Kapı No:5 İç Kapı No: 201 Adapazarı- Sakarya Tel: (0264) 279 8389 (pbx) Faks: (0264) 281 0388	Alanya Şubesi Şekerhane Mah. Atatürk Cad. 1100 Sok. No: 9 / 206 Alanya / ANTALYA Tel: (0242) 519 2317 (pbx) Faks: (0242) 513 9381
Antalya Şubesi Tağil Pazarı Mah. 404 Sok. Hafız Ahmet Bedestenli No: 5 / 29-30 ANTALYA Tel: (0242) 248 3520 (pbx) Faks: (0242) 244 2910	Bağdat Caddesi Şubesi Bağdat Cad. Esen Apt. No: 351/5 Şaşkınbakkal/İSTANBUL Tel: (0216) 411 1367 Faks: (0216) 411 2354
Bakırköy Şubesi Cevizlik Mah. Muhasebeci Sok. Neşe Han No: 1 Kat:3 Bakırköy/İSTANBUL Tel:(0212) 660 8525 Faks: (0212) 570 0303	Batı Ataşehir Şubesi Barbaros Mah. İhlamur Bulvarı Sarkaç Sok. Ağaoğlu My Prestige No:1 D: 12-13 Ataşehir/İSTANBUL Tel:(0216) 560 3700 Faks: (0216) 688 6786
Bodrum Şubesi Yokuşbaşı Mah. Kıbrıs Şehitleri Cad. No:19 Bodrum Tel: (0252) 316 3270 (pbx) Faks: (0252) 316 9270	Bursa Şubesi İhsaniye Mah. İlknur Sok. No:1D / 8 Nilüfer/BURSA Tel: (0224) 220 5150 Faks: (0224) 220 5099
Bursa Nilüfer Şubesi Odunluk Mah. Liman Cad. No:7 Nilüfer / BURSA Tel: (0224) 275 3550 Faks: (0224) 451 7966	Çanakkale Şubesi Kemalpaşa Mah. Şair Ece Ayhan Meydanı Dış Kapı No: 22 Kat: 2 İç Kapı No:2 Merkez / ÇANAKKALE Tel: (0286) 999 1702
Çankaya Şubesi Yıldızevler Mah. 714. Sok. No: 5 / 38 Vizyon Plaza Çankaya/ANKARA Tel: (0312) 438 2700 Faks: (0312) 438 2747	Çorum Şubesi Yavruturna Mah. 1. Maliye Sok. No: 1 Kat: 4 D: 22 Çorum Tel: (0364) 211 1145 (pbx) Faks: (0364) 201 0563
Denizli Şubesi Saraylar Mah. İkinci Ticari Yol Sok. No: 32 Kat: 4 DENİZLİ Tel: (0258) 263 8015 Faks: (0258) 241 9101	Edirne Şubesi Sabuni Mah. Banka Aralığı Sok. Kardeşler İş Merkezi No:10/19 Merkez/EDİRNE Tel: (0284) 212 4561 Faks: (0284) 213 3778
Elazığ Şubesi Yeni Mah. Gazi Cd. No: 28/3 ELAZIĞ Tel: (0424) 234 5740	Eskişehir Şubesi Cumhuriyet Mah. Sakarya Cad. Şen Sok. Onur İşhanı No: 1 Kat: 4 ESKİŞEHİR Tel: (0222) 230 0908 Faks: (0222) 220 3702
Fethiye Şubesi Babataşı Mah. 774. Sok. No.2 Fethiye / Muğla Tel: (0252) 612 0760 Fax: (0252) 612 3646	Gebze Şubesi Hacı Halil Mah. Hükümet Cad. No: 95 Gebze/KOCAELİ Tel: (0262) 642 3400 Faks: (0262) 641 8201
İzmir Şubesi Cumhuriyet Bulvarı Arpacıoğlu Apartmanı No: 139 Kat: 3 Alsancak/İZMİR Tel: (0232) 465 1020 Faks: (0232) 464 6622	Kapalıçarşı Şubesi Kürkçüler Sk. No: 25 Eminönü/Kapalıçarşı/İSTANBUL Tel: (0212) 513 4001 Faks: (0212) 527 1686
Karabük Şubesi Bayır Mah. Menderes Cad. Çebiöğlü Twin Towers B Blok Dış Kapı No :2 İç Kapı No : 107 Merkez / Karabük Tel: (0370) 502 1590 / 1600 Faks: (0370) 502 1593	Karadeniz Ereğli Şubesi Müftü Mah. Züheyla Erel Sok. No:2/1 İciny İş Merkezi Kat: 7 Ereğli/ZONGULDAK Tel: (0372) 329 1000 / 1014 Faks: (0372) 316 6630
Kayseri Şubesi Hunat Mah. Postalar Geçidi Sok. Ak Plaza No:1 / 206 Tel: (0352) 222 7826 (pbx)	Kızılay Şubesi Sümer Birinci Sok. No:13 / 3 Demirtepe/ANKARA Tel: (0312) 232 0949 (pbx) Faks: (0312) 231 4627
Konya Şubesi Beyazıt Mah. Hüsnü Aşk Sok. Bezirci İş Merkezi Kat:4 / 403 Selçuklu / KONYA Tel: (0332) 238 5960 Faks: (0332) 238 5975	Kuşadası Şubesi Türkmen mah. Atatürk Bulvarı Belvü Sitesi C Blok Kat 2 Daire 3 Kuşadası / AYDIN Tel: (0256) 618 4477 Faks: (0256) 618 4491
Malatya Şubesi Büyük Hüseyin Bey Mah. Atatürk Cad. Anadolu İş Merkezi K: 3 No: 23 D: 9-10-11 Battalgazi / MALATYA Tel: (0422) 325 6267 Faks: (0422) 322 2372	Maltepe Şubesi Bağlarbaşı Mah. Bağdat Caddesi. Gedik İş Merkezi No: 414 Kat: 2 Daire: 22 Maltepe / İSTANBUL Tel: (0216) 399 0042 Faks: (0216) 399 1817
Manisa Şubesi Anafartalar Mah. Mustafa Kemal Paşa Cad. Kamil Mentş Apt. No: 34/1 MANİSA Tel: (0236) 239 4298 Faks: (0236) 239 4302	Mersin Şubesi Mahmudiye Mah. Atatürk Cad. Adil Kanun İş Hanı Kat: 2 Akdeniz / MERSİN Tel: (0324) 238 1818 Faks: (0324) 231 2252 / 238 1824
Nazilli Şubesi Altıntaş Mah. İstasyon Bulvarı No:19 Kat:4 Daire:12 Nazilli / AYDIN Tel: (0256) 314 1598 Faks: (0256) 315 8852	Ordu Şubesi Düz Mah. Yıldırım Cad. Dış Kapı No : 4 İç Kapı No : 503 Altınordu / ORDU Tel: (0452) 220 0746 (pbx) Faks: (0452) 220 0750
Samsun Şubesi Kale Mah. Kaptanağa Sok. No: 18/41 Mecit Turan İş Merkezi İlkadım / SAMSUN Tel: (0362) 431 6343 Faks: (0362) 431 3389	Şişli Şubesi Safter İş Merkezi Buyukdere Cad. Ecza Sok. No: 6 Kat:2 34330 Esentepe Sisli Tel: (0212) 385 4200 (pbx) Faks: (0212) 283 9280
Tophane Şubesi Necatibey Cad. Alipaşa Degirmen Sok. No: 24 34425 Tophane/Karaköy/ İSTANBUL Tel: (0212) 251 6006 Faks: (0212) 293 4903	Trabzon Şubesi Kemerkaya Mah. K.Maraş Cad. Ticaret Mektep Sk. Ustaömeroğlu İş Merkezi No:9/9 Ortahisar/TRABZON Tel:(0462) 326 0997 Fax:(0462) 326 3867
Ümraniye Şubesi İnkılap Mah. Küçüksu Cad. Çeşminaz Sok. NO:2 Daire: 7 Ümraniye / İSTANBUL Tel: (0216) 461 3390 Fax: (0216) 328 1032	Uşak - Şubesi İsmetpaşa Cad. No: 63 K: 2 Mavi Plaza UŞAK Tel: (0276) 227 2744 Faks: (0276) 227 2737