

VADELİ İŞLEM VE OPSİYON PİYASASI



BIST30 Yakın Vade

Endeks kontratı güne iyimser bir başlangıç yapsa da kazançlarını koruyamadı ve yönünü aşağıya çevirerek sınırlı satıcı bir görünüm sergiliyor. Bayram öncesi işlem hacmindeki düşüşler ile birlikte risk iştahındaki azalışlar yukarı yönlü hareketlerin desteklenmediği şeklinde yorumlanabilir. Günün geri kalanında ABD tarafında perakende satışlar verisi takip edilecek. ABD vadelerini hafif artıda Avrupa endekslerinde ise karışık bir görünüm mevcut. Dolar/TL 8,53'lü seviyelerde işlem görüyor. Endeks kontratında gün içi direnç olarak 1508, 1515 ve 1522 seviyeleri takip edilebilir. Destek noktası olarak ise 1485, 1478 ve 1465 seviyeleri izlenebilir.



USDTRY Yakın Vade

TCMB'nin para politikası kurulu toplantısında faizlerde değişikliği gitmeyerek fiyat istikrarı vurgusu yapması TL'yi destekledi. Bayram öncesi kurda aşağı yönlü hareketler ivme kazandı. ABD'de kısa vadeli enflasyon verileri güçlü kalmaya devam ederken bugün enflasyonun öncü göstergelerinden perakende satışlar verisi takip edilecek. Dolar/TL saat 13:00 itibarıyla 8,5331 seviyesinden işlem görmektedir. ABD 10 yıllık tahvil faizleri %1,32'li seviyelerde işlem görürken DXY endeksi 92,56 seviyelerinde bulunmaktadır. Gelişmekte olan ülke para birimlerinde dolara karşı karışık bir görünüm hakim.

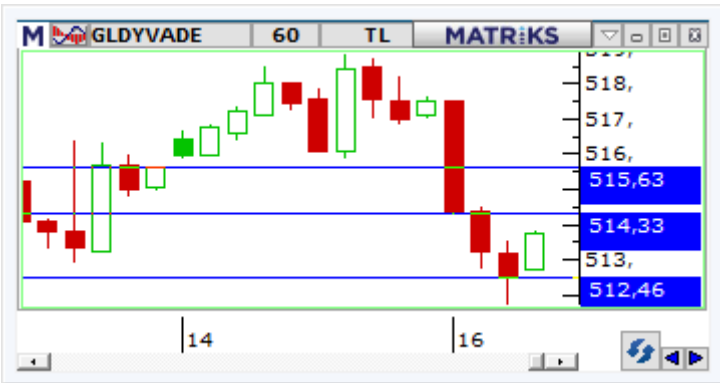

XAUTRY (Gram Altın) Yakın Vade

Küresel piyasalarda risk iştahı çok güçlü değil. Delta varyantına dair endişeler ve Fed Başkanı Powell'dan destekleyici açıklamalar, bu hafta kararsız seyirlere neden oldu. Ons altında bu durumdan faydalandı ve 1800\$ üzerindeki hareketini sürdürmeyi başardı. Bugünde 1832\$ seviyesini aşamayıp 1820-1825\$ aralığında dalgalanıyor. TL, Dolar karşısında değer kazanıyor ve Dolar/TL kuru 8,48-8,58 TL aralığında hafif satıcı. Spot piyasada gram altında 500,00 TL çevresinde sınırlı kayıpla işlem görüyor. Günün geri kalanında, ABD verileri takip edilebilir. Kontrat için 514,33 TL ilk direnç olurken, 515,63 TL bir sonraki direnç noktası olabilir. Geri çekilmelerde, 512,46 TL desteğinin altında 511,32 TL destek noktası olarak bulunuyor.

VIOP PAY VADELİ SÖZLEŞMELERİ

SEMBOL	ACKL	SON	GUN.F%	G.DUSUK	G.YUKSEK	T.HACIM	UZLASMA	TEORİK FİYAT	SAAT
F_SASA0721	SASA Temmuz 2021 Vadeli	31,29	-0,48	31,09	32,29	160.920.6	31,33	31,89	13:00:14
F_GARAN0721	GARAN Temmuz 2021 Vad	8,42	-0,71	8,42	8,51	134.902.3	8,47	8,46	13:00:12
F_KRDMD0721	KRDMD Temmuz 2021 Vad	7,30	0,00	7,21	7,35	117.448.1	7,26	7,33	12:59:05
F_THYAO0721	THYAO Temmuz 2021 Vade	13,21	+0,23	13,12	13,28	113.898.4	13,21	13,25	13:00:12
F_AKBNK0721	AKBNK Temmuz 2021 Vad	5,30	-0,38	5,28	5,35	92.332.74	5,31	5,31	12:57:44

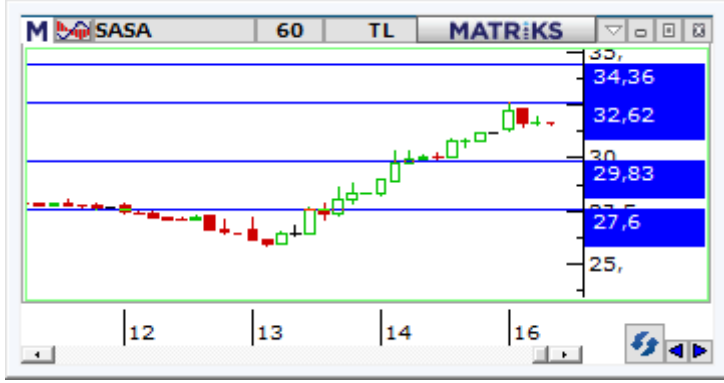
***SASA:**

SASA hissesi bugün endekse kıyasla pozitif bir ayrışmayla %1,50'leri aşan primle işlem görüyor. Son günlerde hissede güçlü yükselişlerin yaşandığı görülmektedir. Zaman zaman sert ve volatil fiyatlamaların yaşanabildiği SASA hissesi mevcut durumda 50 günlük üssel ortalaması (30,93) üzerinde 31,60 TL'li seviyelerde seyrederken, yükselişlerin devamlılığı açısından ortalama üzerinde tutunmanın korunması önem taşımaktadır. Yükselişlerin devamında 32,12 – 32,62 ve 34,36 TL seviyeleri direnç olarak izlenebilir. Geri çekilmelerde ise 50 ve 100 günlük ortalamaların bulunduğu 30,93 ve 29,83 seviyeleri ilk önemli destek noktaları olup, ortalamalar altında 28,84 ve 27,60 seviyeleri gündeme gelebilir.

***GARAN:**

Bankacılık endeksinde dalgalı seyir kaydedilirken, GARAN hissesi bugün 8,38 TL – 8,48 TL seviyeleri arasında dar bantta fiyatlanmaktadır. Geri çekilmelerde 500 günlük ortalamanın bulunduğu 8,37 TL seviyesi izlenmektedir. Fiyatlamaların bu bölgenin altına sarkması durumunda 8,25 TL seviyesi gündeme gelecektir. Alımların güç durumunda ise kısa vadede takip edilen 8,48 TL seviyesinin üzerinde 8,58 TL ve 8,66 TL izlenen direnç seviyeleri konumundadır.

*** KRDMD:**

Mayıs ortasından haziran ayının son bölümüne kadar satıcı bir görünümün etkili olduğu KRDMD hissesinde temmuz ayının ilk bölümünde toparlanma çabası etkili oldu. Yaşanan alımlarla 100 günlük üssel ortalaması (7,07) üzerinde tutunma sağlayan KRDMD hissesinde son günlerde 50 günlük üssel ortalamasının (7,24) direnç olarak çalıştığı ve hissenin 50 günlük ortalaması etrafında dalgalı bir seyir kaydettiği takip edilmektedir. 50 günlük üssel ortalama üzerinde tutunmanın sağlanması halinde 7,33 – 7,63 ve 7,76 TL seviyeleri direnç olarak takip edilebilir. Geri çekilmelerde ise 100 günlük ortalama (7,07) ilk önemli destek noktası olup, ortalama altında satışlar hız kazanabilir. Bu durumda 6,92 TL ile 6,80 TL seviyeleri destek olarak takip edilebilir.

* Yorumlar pay vadeli sözleşmelerinde günün ilk bölümünde en fazla işlem gören sözleşmelerin dayanak varlıkları (spot) üzerine yazılmıştır.

**Gedik Yatırım Menkul Değerler A.Ş. - Yatırım Danışmanlığı Birimi**

E-Posta : gyd@gedik.com

Adres : Altayçeşme Mahallesi, Çamlı Sokak, No: 21, Kat: 10-11,12, 34843 Maltepe/İstanbul

Tel : (0216) 453 00 53

Yatırım Danışmanlığı Birimi

Üzeyir DOĞAN	Yatırım Danışmanlığı Müdürü	uzeyirdogan@gedik.com
Mesut KURT	Müdür	mkurt@gedik.com
Onurcan BAL	Müdür Yardımcısı	obal@gedik.com
Eda KARADAĞ	Yatırım Danışmanı	eda.karadag@gedik.com
Elif KAYA	Yatırım Danışmanlığı Uzman Yardımcısı	ekaya@gedik.com
Betül ASILKAN	Yatırım Danışmanlığı Uzman Yardımcısı	betul.asilkan@gedik.com
Yılmaz ALTUN	Yatırım Danışmanlığı Uzman Yardımcısı	yilmaz.altun@gedik.com

YASAL UYARI

Burada yer alan bilgiler Gedik Yatırım tarafından bilgilendirme amacıyla hazırlanmıştır. Yatırım sinyal, bilgi, yorum ve tavsiyeleri yatırım danışmanlığı kapsamında değildir. Yatırım danışmanlığı hizmeti; aracı kurumlar, portföy yönetim şirketleri, mevduat kabul etmeyen bankalar ile müşteri arasında imzalanacak yatırım danışmanlığı sözleşmesi çerçevesinde sunulmaktadır. Burada yer alan sinyal, yorum ve tavsiyeler, herhangi bir yatırım aracının alım satım önerisi ya da getiri vaadi olarak yorumlanmamalıdır. Bu görüşler mali durumunuz ile risk ve getiri tercihlerinize uygun olmayabilir ve sadece burada yer alan bilgilere ve sinyallere dayanarak yatırım kararı verilmesi beklentilerinize uygun sonuçlar doğurmayabilir. Burada yer alan sinyaller, fiyatlar, veriler ve bilgilerin tam ve doğru olduğu garanti edilemez; içerik, haber verilmeksizin değiştirilebilir. Tüm sinyal ve veriler, Gedik Yatırım tarafından güvenilir olduğuna inanılan kaynaklardan alınmıştır. Bu sinyal ve kaynakların kullanılması nedeni ile ortaya çıkabilecek hatalardan ve zararlardan Gedik Yatırım sorumlu değildir.

<p>Genel Müdürlük Altayçeşme Mah. Çamlı Sok. Ofis Park Maltepe No:21/4 Kat:10-11-12 Maltepe/İSTANBUL Tel: (0216) 453 0000 pbx Faks: (0216) 377 1136</p>	<p>Adana Şubesi Çınarlı Mah. Ziyapaşa Bulvarı No: 78 Güneş Ziyapaşa İş Merkezi Kat :5 No :504 Seyhan/ADANA Tel: (0322) 355 0350 Faks: (0322) 290 3518</p>
<p>Adapazarı Şubesi Tiğcılar Mah. Yeniciami Sok. Dış Kapı No:5 İç Kapı No: 201 Adapazarı- Sakarya Tel: (0264) 279 8389 (pbx) Faks: (0264) 281 0388</p>	<p>Alanya Şubesi Şekerhane Mah. Atatürk Cad. 1100 Sok. No: 9 / 206 Alanya / ANTALYA Tel: (0242) 519 2317 (pbx) Faks: (0242) 513 9381</p>
<p>Antalya Şubesi Taşıl Pazarı Mah. 404 Sok. Hafız Ahmet Bedestenli No: 5 / 29-30 ANTALYA Tel: (0242) 248 3520 (pbx) Faks: (0242) 244 2910</p>	<p>Bağdat Caddesi Şubesi Bağdat Cad. Esen Apt. No: 351/5 Şaşkınbakkal/İSTANBUL Tel: (0216) 411 1367 Faks: (0216) 411 2354</p>
<p>Bakırköy Şubesi Cevizlik Mah. Muhasebeci Sok. Neşe Han No: 1 Kat:3 Bakırköy/İSTANBUL Tel:(0212) 660 8525 Faks: (0212) 570 0303</p>	<p>Batı Ataşehir Şubesi Barbaros Mah. İhlamur Bulvarı Sarıcaç Sok. Ağaoğlu My Prestige No:1 D: 12-13 Ataşehir/İSTANBUL Tel:(0216) 560 3700 Faks: (0216) 688 6786</p>
<p>Bodrum Şubesi Yokuşbaşı Mah. Kıbrıs Şehitleri Cad. No:19 Bodrum Tel: (0252) 316 3270 (pbx) Faks: (0252) 316 9270</p>	<p>Bandırma Şubesi Dere Mah. Ordu Cad. Kapı No:3 İç Kapı No:2 Bandırma/ BALIKESİR Tel: (0266) 999 10 75</p>
<p>Bursa Nilüfer Şubesi Odunluk Mah. Liman Cad. No:7 Nilüfer / BURSA Tel: (0224) 275 3550 Faks: (0224) 451 7966</p>	<p>Bursa Şubesi İhsaniye Mah. İlkur Sok. No:1D / 8 Nilüfer/BURSA Tel: (0224) 220 5150 Faks: (0224) 220 5099</p>
<p>Balıkesir Şubesi Eski Kuyumcular Mah. Anafartalar Cad. Acarlar İş Merkezi Dış Kapı No:23 İç Kapı No:1 Karesi - BALIKESİR (0266) 999 1240</p>	<p>Çorlu Şubesi Zafer Mah. Cumhuriyet Bulvarı Dış Kapı No:9T1 İç Kapı No:114 Çorlu TEKİRDAĞ Tel: (0282) 888 9620</p>
<p>Çankaya Şubesi Yıldızlar Mah. 714. Sok. No: 5 / 38 Vizyon Plaza Çankaya/ANKARA Tel: (0312) 438 2700 Faks: (0312) 438 2747</p>	<p>Çanakale Şubesi Kemalpaşa Mah. Şair Ece Ayhan Meydanı Dış Kapı No: 22 Kat: 2 İç Kapı No:2 Merkez / ÇANAKKALE Tel: (0286) 999 1702</p>
<p>Denizli Şubesi Saraylar Mah. İkinci Ticari Yol Sok. No: 32 Kat: 4 DENİZLİ Tel: (0258) 263 8015 Faks: (0258) 241 9101</p>	<p>Çorum Şubesi Yavruturna Mah. 1. Maliye Sok. No: 1 Kat: 4 D: 22 Çorum Tel: (0364) 211 1145 (pbx) Faks: (0364) 201 0563</p>
<p>Elazığ Şubesi Yeni Mah. Gazi Cd. No: 28/3 ELAZIĞ Tel: (0424) 234 5740</p>	<p>Edirne Şubesi Sabuni Mah. Banka Aralığı Sok. Kardeşler İş Merkezi No:10/19 Merkez/EDİRNE Tel: (0284) 212 4561 Faks: (0284) 213 3778</p>
<p>Fethiye Şubesi Babatashi Mah. 774. Sok. No.2 Fethiye / Muğla Tel: (0252) 612 0760 Fax: (0252) 612 3646</p>	<p>Eskişehir Şubesi Cumhuriyet Mah. Sakarya Cad. Şen Sok. Onur İşhanı No: 1 Kat: 4 ESKİŞEHİR Tel: (0222) 230 0908 Faks: (0222) 220 3702</p>
<p>İzmir Şubesi Cumhuriyet Bulvarı Arpacioğlu Apartmanı No: 139 Kat: 3 Alsancak/İZMİR Tel: (0232) 465 1020 Faks: (0232) 464 6622</p>	<p>Gebze Şubesi Hacı Halil Mah. Hükümet Cad. No: 95 Gebze/KOCAELİ Tel: (0262) 642 3400 Faks: (0262) 641 8201</p>
<p>Karabük Şubesi Bayır Mah. Menderes Cad. Çebioğlu Twin Towers B Blok Dış Kapı No :2 İç Kapı No : 107 Merkez / Karabük Tel: (0370) 502 1590 / 1600 Faks: (0370) 502 1593</p>	<p>Kapalıçarşı Şubesi Kürkçüler Sk. No: 25 Eminönü/Kapalıçarşı/İSTANBUL Tel: (0212) 513 4001 Faks: (0212) 527 1686</p>
<p>Kayseri Şubesi Hunat Mah. Postalar Geçidi Sok. Ak Plaza No:1 / 206 Tel: (0352) 222 7826 (pbx)</p>	<p>Karadeniz Ereğli Şubesi Müftü Mah. Züheyla Erel Sok. No:2/1 İcity İş Merkezi Kat: 7 Ereğli/ZONGULDAK Tel: (0372) 329 1000 / 1014 Faks: (0372) 316 6630</p>
<p>Konya Şubesi Beyazıt Mah. Hüsnü Aşk Sok. Bezirci İş Merkezi Kat:4 / 403 Selçuklu / KONYA Tel: (0332) 238 5960 Faks: (0332) 238 5975</p>	<p>Kızılay Şubesi Sümer Birinci Sok. No:13 / 3 Demirtepe/ANKARA Tel: (0312) 232 0949 (pbx) Faks: (0312) 231 4627</p>
<p>Malatya Şubesi Büyük Hüseyin Bey Mah. Atatürk Cad. Anadolu İş Merkezi K: 3 No: 23 D: 9-10-11 Battalgazi / MALATYA Tel: (0422) 325 6267 Faks: (0422) 322 2372</p>	<p>Kuşadası Şubesi Türkmen mah. Atatürk Bulvarı Belvü Sitesi C Blok Kat 2 Daire 3 Kuşadası / AYDIN Tel: (0256) 618 4477 Faks: (0256) 618 4491</p>
<p>Manisa Şubesi Anafartalar Mah. Mustafa Kemal Paşa Cad. Kamil Menteş Apt. No: 34/1 MANİSA Tel: (0236) 239 4298 Faks: (0236) 239 4302</p>	<p>Maltepe Şubesi Bağlarbaşı Mah. Bağdat Caddesi. Gedik İş Merkezi No: 414 Kat: 2 Daire: 22 Maltepe / İSTANBUL Tel: (0216) 399 0042 Faks: (0216) 399 1817</p>
<p>Nazilli Şubesi Altıntaş Mah. İstasyon Bulvarı No:19 Kat:4 Daire:12 Nazilli / AYDIN Tel: (0256) 314 1598 Faks: (0256) 315 8852</p>	<p>Mersin Şubesi Mahmudiye Mah. Atatürk Cad. Adil Kanun İş Hanı Kat: 2 Akdeniz / MERSİN Tel: (0324) 238 1818 Faks: (0324) 231 2252 / 238 1824</p>
<p>Samsun Şubesi Kale Mah. Kaptanağa Sok. No: 18/41 Mecit Turan İş Merkezi İlkadım / SAMSUN Tel: (0362) 431 6343 Faks: (0362) 431 3389</p>	<p>Ordu Şubesi Düz Mah. Yıldırım Cad. Dış Kapı No : 4 İç Kapı No : 503 Altınordu / ORDU Tel: (0452) 220 0746 (pbx) Faks: (0452) 220 0750</p>
<p>Tophane Şubesi Necatibey Cad. Alipaşa Degirmen Sok. No: 24 34425 Tophane/Karaköy/ İSTANBUL Tel: (0212) 251 6006 Faks: (0212) 293 4903</p>	<p>Trabzon Şubesi Kemer kaya Mah. K.Maraş Cad. Ticaret Mektep Sk. Ustaömeroğlu İş Merkezi No: 9/9 Ortahisar/TRABZON Tel:(0462) 326 0997 Fax:(0462) 326 3867</p>
<p>Ümraniye Şubesi İnkılap Mah. Küçüksu Cad. Çeşminaz Sok. NO:2 Daire: 7 Ümraniye / İSTANBUL Tel: (0216) 461 3390 Fax: (0216) 328 1032</p>	<p>Uşak Şubesi İsmetpaşa Cad. No: 63 K: 2 Mavi Plaza UŞAK Tel: (0276) 227 2744 Faks: (0276) 227 2737</p>