

Sözleşme Kodu	Vade Ayı	Uzlaşma Fiyatı	Önceki Uzlaşma Fiyatı	Değişim	Değişim Puan	Gün İçi Yüksek	Gün İçi Düşük	İşlem Miktarı	İşlem Hacim	Açık Pozisyon	Önceki Açık Pozisyon	Açık Pozisyon Değişimi	Vadeye Kalan Gün Sayısı
ENDEKS KONTRATLARI													
F_XU0301021	27.10.2021	1,531.75	1,532.00	-0.02 %	-0.25	1,539.50	1,518.25	338,862.00	5,186,590,182.50	629,384.00	637,046.00	-7,662.00	15
F_XU0301221	31.12.2021	1,563.00	1,563.00	0.00 %	0.00	1,569.50	1,549.00	11,089.00	173,098,025.00	29,457.00	28,723.00	734.00	80
DÖVİZ KONTRATLARI													
F_EURTRY1021	27.10.2021	10.5188	10.4709	0.46 %	0.05	10.5340	10.4849	1,837	19,302,002	4,824	5,304	-480	15
F_EURTRY1121	30.11.2021	10.7109	10.6602	0.48 %	0.05	10.7371	10.6975	16	171,382	54	49	5	49
F_EURUSD1021	27.10.2021	1.1555	1.1582	-0.23 %	0.00	1.1579	1.1545	17,149	177,189,317	75,179	69,261	5,918	15
F_EURUSD1121	30.11.2021	1.1560	1.1589	-0.25 %	0.00	1.1585	1.1552	215	2,221,625	1,219	1,143	76	49
F_USDTRY1021	27.10.2021	9.1130	9.0411	0.80 %	0.07	9.1148	9.0500	186,688	1,695,541,191	951,760	964,573	-12,813	15
F_USDTRY1121	30.11.2021	9.2761	9.2039	0.78 %	0.07	9.2780	9.2195	54,848	506,933,910	249,477	232,582	16,895	49
ALTIN KONTRATLARI													
F_XAUTRYM1021	27.10.2021	517.080	511.560	1.08 %	5.52	517.700	512.000	180,349	92,881,903	660,252	656,273	3,979	15
F_XAUTRYM1221	31.12.2021	535.760	530.030	1.08 %	5.73	536.650	530.400	21,779	11,631,785	131,403	127,524	3,879	80
F_XAUUSD1021	27.10.2021	1,763.500	1,758.700	0.27 %	4.80	1,769.000	1,754.250	42,872	675,240,634	56,630	56,818	-188	15
F_XAUUSD1221	31.12.2021	1,764.850	1,758.650	0.35 %	6.20	1,770.200	1,755.750	6,960	109,713,020	12,897	12,342	555	80

BIST 30 Yakın Vadeli Kontratı

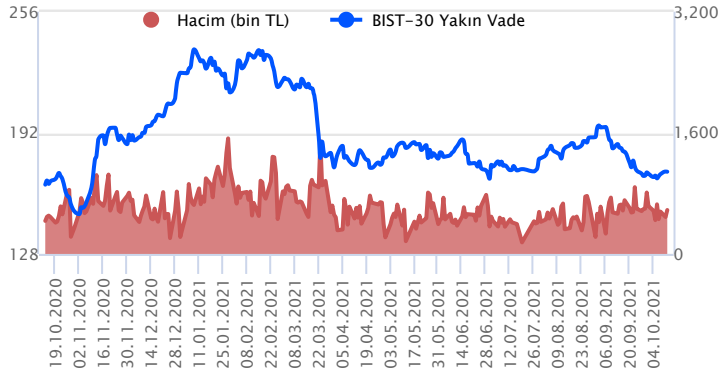

Ekim vadeli endeks kontratı dün açılıştaki sınırlı volatilitenin ardından gün boyu sıkışık bir seyir izleyerek ana senası %0,02'lik düşüşle 1531,75 uzlaşma fiyatından tamamladı. Sözleşmede dünkü yorumumuzda da işaret ettiğimiz 1535 direncinin hemen üstündeki rakamlar test edilse de kapanış bu seviyenin altında oldu. Bugün de 1535 üzerinde kapanış gerçekleşip gerçekleşmeyeceğini takip edeceğiz. Dün de ifade ettiğimiz üzere 1535 bugün ya da haftanın geri kalanında aşılabilecek olursa 1570-1575 aralığına kadar hızlı bir yükseliş potansiyeli doğacaktır. Bu nedenle stratejinin sözleşmenin 1535 altında ya da üstünde olmasına göre oluşturulması gerektiğini düşünüyoruz. Aşağıda ise 1515 ilk destek olup buranın altında 1500 referans noktamız olmaya devam ediyor.

Endeks - 30 Yakın Vadeli Aracı Kurum Dağılımı Günlük Değişim					
Kurum	Long		Short		
	Net Lot	Pay (%)	Kurum	Net Lot	Pay (%)
Gedik Yatırım	3.552	18	Tacirler Yatırım	4.685	24
İnfo Yatırım	3.369	17	Bank of America	3.579	18
Vakıf Yatırım	1.694	9	GCM Yatırım	3.025	15
Deniz Yatırım	1.671	9	İş Yatırım	2.983	15
Yapı Kredi Yatırım	1.400	7	Teb Yatırım	2.942	15
Diğer	8.057	41	Diğer	2.529	13

İlk 5 Kurum Satım Ağırlıklı

Endeks - 30 Yakın Vadeli Aracı Kurum Dağılımı Tüm Vade					
Kurum	Long		Short		
	Net Lot	Pay (%)	Kurum	Net Lot	Pay (%)
Teb Yatırım	132.626	35	İş Yatırım	212.862	56
Tacirler Yatırım	81.093	22	Garanti Yatırım	63.352	17
Gedik Yatırım	55.087	15	Yatırım Finans	28.004	7
Bank of America	37.504	10	Credit Suisse	19.402	5
Yapı Kredi Yatırım	32.045	9	Ak Yatırım	11.147	3
Diğer	39.043	10	Diğer	42.631	11

İlk 5 Kurum Alım Ağırlıklı

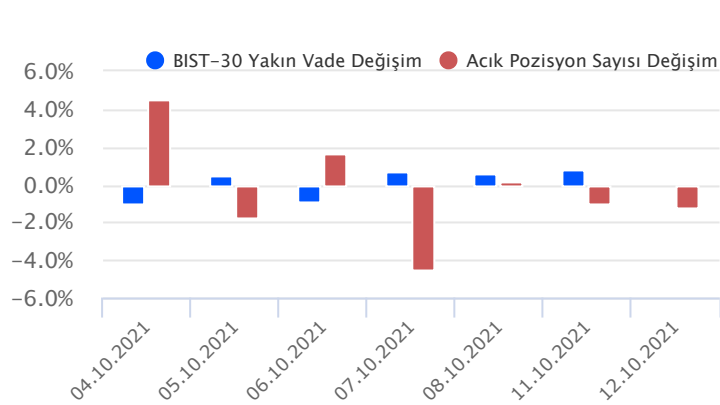

Fiyat (%)	Açık Pozisyon (%)	Yorum
Artış	Artış	Yükselişin devamlılığı için sinyal olarak kabul edilebilir.
Artış	Azalış	Yükselişin desteklenmediğini gösterir.
Azalış	Artış	Düşüşlerin devamlılığı için sinyal olarak kabul edilebilir.
Azalış	Azalış	Düşüşlerin desteklenmediğini gösterir.

Dolar/TL Yakın Vadeli Kontratı

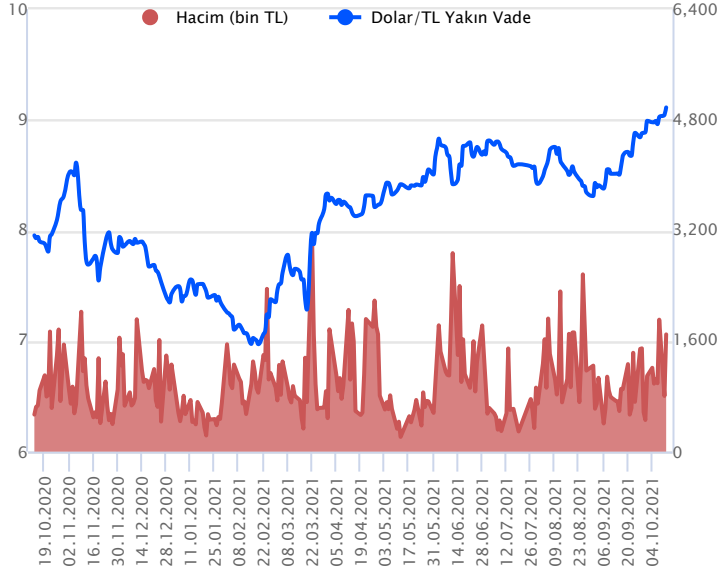

Ekim vadeli Dolar/TL sözleşmesi dün 9,0500 ile 9,1148 seviyeleri arasında dalgalanarak günü %0,79'luk artışla 9,1130 uzlaşma fiyatından tamamladı. Yurt içinde ağustos ayı sanayi üretimi aylık %5,4 ve yıllık %13,8 oranında artış gösterdi. Diğer taraftan IMF, Türkiye için 2021 yılı büyüme beklentisini %9 ve ortalama TÜFE beklentisini ise %17 seviyesine revize etti. ABD tarafından ise JOLTS açık iş sayısı ağustosta bir önceki aya kıyasla 659 bin azalarak 10,439 bin seviyesine geriledi. Fed başkan yardımcısı Clarida, Fed'in varlık alım programını azaltmak için gerekli koşulların sağlandığını bildirdi. Bugün yurt içinde veri akışı sakin. ABD'de ise TÜFE ve FOMC toplantı tutanakları takip edilecek. Dolar/TL, bu sabah 08:10 itibariyle 9,0407 seviyesinden işlem görüyor.

Dolar/TL Yakın Vade Aracı Kurum Dağılımı Günlük Değişim					
Long			Short		
Kurum	Net Lot	Pay (%)	Kurum	Net Lot	Pay (%)
Deniz Yatırım	20.585	32	Garanti Yatırım	30.454	48
Finansbank	13.540	21	Ak Yatırım	11.619	18
Akbank	11.311	18	Teb Yatırım	10.267	16
Yapı Kredi Yatırım	9.687	15	Tacirler Yatırım	2.089	3
Global Menkul	2.561	4	Meksa Yatırım	1.783	3
Diğer	5.948	9	Diğer	7.420	12
İlk 5 Kurum Alım Ağırlıklı					

Dolar/TL Yakın Vade Aracı Kurum Dağılımı Tüm Vade					
Long			Short		
Kurum	Net Lot	Pay (%)	Kurum	Net Lot	Pay (%)
İş Yatırım	192.765	27	Akbank	452.626	64
Ak Yatırım	180.276	26	Garanti Yatırım	110.907	16
Teb Yatırım	74.442	11	Finansbank	60.865	9
Meksa Yatırım	46.780	7	Garanti Bankası	37.500	5
İnfo Yatırım	31.178	4	Yapı ve Kredi	23.050	3
Diğer	182.226	26	Diğer	22.719	3
İlk 5 Kurum Satım Ağırlıklı					

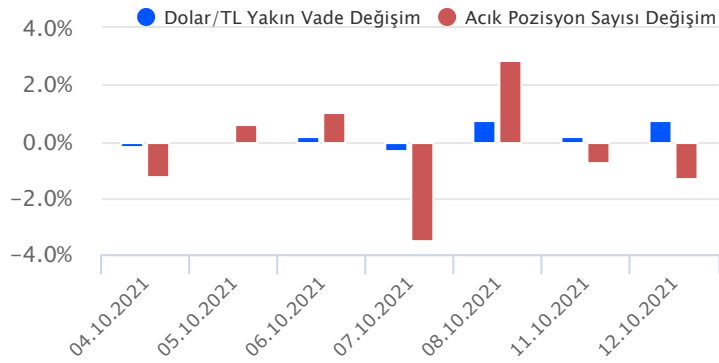

Fiyat (%)	Açık Pozisyon (%)	Yorum
Artış	Artış	Yükselişin devamlılığı için sinyal olarak kabul edilebilir.
Artış	Azalış	Yükselişin desteklenmediğini gösterir.
Azalış	Artış	Düşüşlerin devamlılığı için sinyal olarak kabul edilebilir.
Azalış	Azalış	Düşüşlerin desteklenmediğini gösterir.

Sözleşme	Vade Ayı	Son Uzlaşma	Önceki Uzlaşma	Değişim %	Günün Düşüşü	Günün Yükselişi	İşlem Adedi	İşlem Hacmi
PAY VADELİ SÖZLEŞMELERİNDE EN FAZLA İŞLEM GÖRENLER								
F_GARAN1021	27.10.2021	9.580	9.520	0.74 %	9.410	9.660	668,797	639,744,781
F_EREGL1021	27.10.2021	17.750	17.750	0.23 %	17.520	17.850	231,280	409,544,610
F_THYAO1021	27.10.2021	14.140	14.340	-1.39 %	14.040	14.400	281,800	400,231,191
F_PETKM1021	27.10.2021	6.220	6.200	0.16 %	6.100	6.270	466,351	289,986,934
F_KRDMD1021	27.10.2021	6.860	6.870	-0.15 %	6.790	6.960	417,028	286,530,795

Pay vadeli sözleşmeleri, düşük teminatlarla yüksek tutarlı pozisyonlar almayı mümkün kılar. Pay vadeli sözleşmeleri ile ilgili daha detaylı bilgi almak için Gedik Yatırım Viop Departmanı ile iletişime geçebilirsiniz.

**Gedik Yatırım Menkul Değerler A.Ş. - Yatırım Danışmanlığı Birimi**

Ünvan : Gedik Yatırım Menkul Değerler A.Ş.

Adres : Altayçeşme Mah. Çamlı Sok. Ofis Park Maltepe No:21/4 Kat:10-11-12 Maltepe/İstanbul

Tel : (0216) 453 0053

E-Posta : vadeli@gedik.com

***Gedik Yatırım VİOP Bülteni, Genel Yatırım Tavsiyesi Kapsamında Yatırım Danışmanlığı Birimi Tarafından Hazırlanmaktadır.**

YASAL UYARI

Burada yer alan bilgiler Gedik Yatırım tarafından bilgilendirme amacıyla hazırlanmıştır. Yatırım sinyal, bilgi, yorum ve tavsiyeleri yatırım danışmanlığı kapsamında değildir. Yatırım danışmanlığı hizmeti; aracı kurumlar, portföy yönetim şirketleri, mevduat kabul etmeyen bankalar ile müşteri arasında imzalanacak yatırım danışmanlığı sözleşmesi çerçevesinde sunulmaktadır. Burada yer alan sinyal, yorum ve tavsiyeler, herhangi bir yatırım aracının alım satım önerisi ya da getiri vaadi olarak yorumlanmamalıdır. Bu görüşler mali durumunuz ile risk ve getiri tercihlerinize uygun olmayabilir ve sadece burada yer alan bilgilere ve sinyallere dayanarak yatırım kararı verilmesi beklentilerinize uygun sonuçlar doğurmayabilir. Burada yer alan sinyaller, fiyatlar, veriler ve bilgilerin tam ve doğru olduğu garanti edilemez; içerik, haber verilmeksizin değiştirilebilir. Tüm sinyal ve veriler, Gedik Yatırım tarafından güvenilir olduğuna inanılan kaynaklardan alınmıştır. Bu sinyal ve kaynakların kullanılması nedeni ile ortaya çıkabilecek hatalardan ve zararlardan Gedik Yatırım sorumlu değildir.

Genel Müdürlük

Altayçeşme Mah. Çamlı Sok. Ofis Park Maltepe No:21/4 Kat:10-11-12 Maltepe/İstanbul/Türkiye
Tel: (0216) 453 00 00 (pbx) Faks: (0216) 377 11 36

Alanya

Şekerhane Mah. 1100 Sok. No: 9 / 206 Alanya / ANTALYA Tel: (0242) 519 23 17 (pbx)
Faks: (0242) 513 93 81

Adana-Seyhan

Çınarlı Mah. Ziyapaşa Bulvarı No: 78 Güneş Ziyapaşa İş Merkezi Kat :5 No :504
Seyhan/ADANA Tel: (0322) 355 03 50 (pbx) Faks: (0322) 290 35 18

Ankara - Çankaya

Simon Bolivar Cad. No: 8/6 Çankaya/ANKARA Tel: (0312) 438 27 00 (pbx) Faks: (0312)
438 27 47

Antalya

Tahıl Pazarı Mah.404 Sok. Hafız Ahmet Bedesteni No: 5/29-30 ANTALYA Tel: (0242) 248 35 20
(pbx) Faks: (0242) 244 29 10

Aydın

Hasanefendi-Ramazan Paşa Mah. İstiklal Cad. Dış Kapı No : 23 İç Kapı No : 1
Efeler/AYDIN Tel: (0256) 999 17 87 (pbx) Faks:

Aydın - Kuşadası

Türkmen mah. Atatürk Bulvarı Belvü Sitesi C Blok Kat 2 Daire 3 Kuşadası /AYDIN Tel: (0256)
618 44 77 (pbx) Faks: (0256) 618 44 91

Aydın - Nazilli

Altıntaş Mah. İstasyon Bulvarı No:19 Kat:4 Daire:12 Nazilli / AYDIN Tel: (0256) 314 15 98
(pbx) Faks: (0256) 315 88 52

Bağdat Caddesi

Bağdat Cad. Esen Apt. No: 351/5 Şaşkınbakkal/İSTANBUL Tel: (0216) 560 34 00 (pbx) Faks:
(0216) 411 23 54

Balıkesir

Eski Kuyumcular Mah. Anafartalar Cad. Acarlar İş Merkezi Dış Kapı No : 23 İç Kapı No :
1 Karesi - BALIKESİR Tel: (0266) 999 12 40 (pbx) Faks:

Bandırma

Dere Mah. Ordu Cad. Kapı No:3 İç Kapı No:2 Bandırma/ BALIKESİR Tel: (0226) 999 10 75 (pbx)
Faks:

Bodrum

Yokuşbaşı Mah. Kıbrıs Şehitleri Cad. No:19 Bodrum Tel: (0252) 316 32 70 (pbx) Faks:
(0252) 316 92 70

Bursa

Fethiye Mah. Sanayi Cad., Corner Plus İş Merkezi No:263 Kat:2 D:22/26 Nilüfer/BURSA Tel:
(0224) 220 51 50 (pbx) Faks: (0224) 220 50 99

Bursa - Nilüfer

Odunluk Mah. Liman Cad. No:7 Nilüfer / BURSA Tel: (0224) 275 35 50 (pbx) Faks:
(0224) 451 79 66

Çanakkale

Kemalpaşa Mah. Şair Ece Ayhan Meydanı Dış Kapı No: 22 Kat: 2 İç Kapı No:2 Merkez /
ÇANAKKALE Tel: (0286) 999 17 02 (pbx) Faks:

Çorlu

Zafer Mah. Cumhuriyet Bulvarı Dış Kapı No:9T1 İç Kapı No:114 Çorlu TEKİRDAĞ Tel:
(0282) 888 96 20 (pbx) Faks:

Çorum - Merkez

Yavruturna Mah. 1. Maliye Sok. No: 1 Kat: 4 D: 22 Çorum Tel: (0364) 211 11 45 (pbx) Faks:
(0364) 201 05 63

Denizli - Merkez

Saraylar Mah. İkinci Ticari Yol Sok. No: 32 Kat: 4 DENİZLİ Tel: (0258) 263 80 15 (pbx)
Faks: (0258) 241 91 01

Edirne - Merkez

Sabuni Mah. Banka Aralığı Sok. Kardeşler İş Merkezi No:10/19 Merkez/EDİRNE Tel: (0284) 212
25 30 (pbx) Faks: (0284) 213 37 78

Elazığ - Merkez

Yeni Mah. Gazi Cd. No: 28/3 ELAZIĞ Tel: (0424) 233 28 01 (pbx) Faks: (0424) 233 27
35

Eskişehir - Merkez

Sakarya Cad. Köprübaşı Şen Sok. Onur İşhanı No: 1 Kat: 4 ESKİŞEHİR Tel: (0222) 230 09 08
(pbx) Faks: (0222) 220 37 02

İstanbul - Ataşehir

Barbaros Mah. İhlamur Bulvarı Sarkaç Sok. Ağaoğlu My Prestige No:1 D: 12-13
Ataşehir/İSTANBUL Tel: (0216) 560 37 00 (pbx) Faks: (0216) 688 67 86

İstanbul - Bakırköy

Cevizlik Mah. Muhasebeci Sok. Neşe Han No: 1 Kat:3 Bakırköy/İSTANBUL Tel: (0212) 660 85
25 (pbx) Faks: (0212) 570 03 03

İstanbul - Kapalıçarşı

Kürkçüler Sk. No: 25 Eminönü/Kapalıçarşı/İSTANBUL Tel: (0212) 513 40 01 (pbx) Faks:
(0212) 527 16 86

İstanbul - Maltepe

Bağlarbaşı Mah. Bağdat Caddesi. Gedik İş Merkezi A Blok No: 414 Kat: 2 Daire: 22 İSTANBUL
Tel: (0216) 399 00 42 (pbx) Faks: (0216) 399 18 17

İstanbul - Tophane

Necatibey Cad. Alipaşa Degirmen Sok. No: 24 34425 Tophane/Karaköy/ İSTANBUL Tel:
(0212) 251 60 06 (pbx) Faks: (0212) 293 49 03

İstanbul - Ümraniye

İnkılap Mah. Küçüksu Cad. Çeşminaz Sok. NO:2/7 Kat:3 Ümraniye Tel: (0216) 461 33 90 (pbx)
Faks: (0216) 328 10 32

İzmir - Alsancak

Cumhuriyet Bulvarı Arpacıoğlu Apt. No:139 Kat:3 Alsancak İZMİR Tel: (0232) 465 10 20
(pbx) Faks: (0232) 464 66 22

Karabük - Merkez

Bayır Mah. Menderes Cad. Çebioğlu Twin Towers B Blok Dış Kapı No :2 İç Kapı No : 107
Merkez / Karabük Tel: (0370) 502 15 90 (pbx) Faks: (0370) 502 15 93

Kayseri

Hunat Mah. Postalar Geçidi Sok. No:1 / 206 Tel: (0352) 221 36 29 (pbx) Faks: (0352)
221 48 27

Kocaeli - Gebze

Hacı Halil Mah. Hükümet Cad. No: 95 Gebze/KOCAELİ Tel: (0262) 642 34 00 (pbx) Faks: (0262)
641 82 01

Konya - Selçuklu

Beyazıt Mahallesi, Hüsnü Aşk Sok. Bezirci İş Merkezi Kat:4 D:403 Selçuklu / KONYA Tel:
(0332) 238 59 60 (pbx) Faks: (0332) 238 59 75

Malatya - Battalgazi

Büyük Hüseyin Bey Mah. Atatürk Cad. Anadolu İş Merkezi K: 3 No: 23 D: 9-10-11 Battalgazi /
MALATYA Tel: (0422) 325 62 67 (pbx) Faks: (0422) 322 23 72

Manisa - Merkez

Anafartalar Mah. Mustafa Kemal Paşa Cad. Kamil Menteş Apt. No: 34/1 MANİSA Tel:
(0236) 239 42 98 (pbx) Faks: (0236) 239 43 02

Mersin - Akdeniz

Mahmudiye Mah. Atatürk Cad. Adil Kanun İş Hanı Kat: 2 Akdeniz / MERSİN Tel: (0324) 238 18
18 (pbx) Faks: (0324) 231 22 52

Muğla - Fethiye

Babataşı Mah. 774. Sok. No.2 Fethiye / Muğla Tel: (0252) 612 07 60 (pbx) Faks: (0252)
612 36 46

Sakarya - Adapazarı

Tıgıncılar Mah. Yenicami Sok. Dış Kapı No:5 İç Kapı No: 201 Adapazarı- Sakarya Tel: (0264) 279
83 89 (pbx) Faks: (0264) 281 03 88

Samsun - İlkadım

Kale Mah. Kaptanağa Sok. No: 18/41 Mecit Turan İş Merkezi İlkadım- Samsun Tel:
(0362) 431 63 43 (pbx) Faks: (0362) 431 33 89

Trabzon - Ortahisar

Kemer kaya Mah. K. Maraş Cad. Ticaret Mektep Sk. Ustaömeroğlu İş Merkezi No: 9/9
Ortahisar/TRABZON Tel: (0462) 326 09 97 (pbx) Faks: (0462) 326 38 67

Uşak - Merkez

İsmetpaşa Cad. No: 63 K: 2 Mavi Plaza UŞAK Tel: (0276) 227 27 44 (pbx) Faks: (0276)
227 27 37

Zonguldak - Ereğli

Müftü Mahallesi Süheyla Erel Sokak. No:2/1 Ay City İş Merkezi 7. Kat Ofis No:85 Karadeniz
Ereğli / ZONGULDAK Tel: (0372) 329 10 00 (pbx) Faks: (0372) 316 66 30