

Sözleşme Kodu	Vade Ayı	Uzlaşma Fiyatı	Önceki Uzlaşma Fiyatı	Değişim	Değişim Puan	Gün İçi Yüksek	Gün İçi Düşük	İşlem Miktarı	İşlem Hacim	Açık Pozisyon	Önceki Açık Pozisyon	Açık Pozisyon Değişimi	Vadeye Kalan Gün Sayısı
ENDEKS KONTRATLARI													
F_XU0301021	27.10.2021	1,522.75	1,528.25	-0.36 %	-5.50	1,535.75	1,515.00	399,045.00	6,088,720,067.50	644,072.00	658,849.00	-14,777.00	13
F_XU0301221	31.12.2021	1,555.25	1,560.50	-0.34 %	-5.25	1,568.50	1,547.50	15,729.00	245,253,220.00	34,233.00	30,402.00	3,831.00	78
DÖVİZ KONTRATLARI													
F_EURTRY1021	27.10.2021	10.7191	10.5789	1.33 %	0.14	10.7392	10.6656	2,877	30,794,541	3,807	4,316	-509	13
F_EURTRY1121	30.11.2021	10.9032	10.7854	1.09 %	0.12	10.9200	10.8741	326	3,555,263	307	215	92	47
F_EURUSD1021	27.10.2021	1.1594	1.1585	0.08 %	0.00	1.1631	1.1592	31,723	332,317,252	67,248	71,526	-4,278	13
F_EURUSD1121	30.11.2021	1.1603	1.1582	0.18 %	0.00	1.1634	1.1600	1,271	13,322,918	1,629	1,254	375	47
F_USDTRY1021	27.10.2021	9.2451	9.1277	1.29 %	0.12	9.2550	9.1822	169,918	1,566,496,573	916,856	939,788	-22,932	13
F_USDTRY1121	30.11.2021	9.4146	9.2949	1.29 %	0.12	9.4200	9.3468	38,983	365,725,545	275,055	260,307	14,748	47
ALTIN KONTRATLARI													
F_XAUTRYM1021	27.10.2021	534.320	526.780	1.43 %	7.54	534.940	527.500	211,879	112,822,359	638,837	639,036	-199	13
F_XAUTRYM1221	31.12.2021	553.950	545.880	1.48 %	8.07	554.210	548.000	108,300	59,653,886	185,464	135,657	49,807	78
F_XAUUSD1021	27.10.2021	1,797.100	1,793.850	0.18 %	3.25	1,800.500	1,790.700	36,331	588,788,245	60,980	63,147	-2,167	13
F_XAUUSD1221	31.12.2021	1,798.300	1,795.200	0.17 %	3.10	1,801.550	1,791.900	10,775	174,722,917	14,562	15,239	-677	78

BIST 30 Yakın Vadeli Kontratı

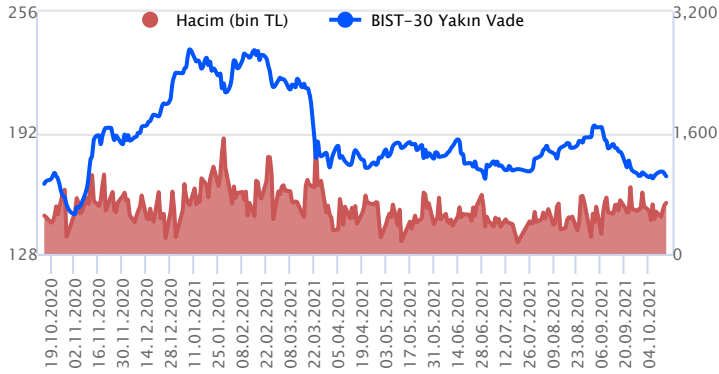

Dün yurtdışındaki olumlu havaya karşın içeride TCMB'deki değişikliklerin ardından kur ve faiz tarafındaki yükseliş hisse senetleri üzerinde de baskı oluşturdu. Ekim vadeli endeks kontratı da dün bu baskı altında %0,36'lık düşüşle 1522,75 uzlaşma fiyatından günü tamamladı. Bugün sözleşmenin yurtdışındaki olumlu havanın etkisi ile güne sınırlı da olsa yükselişle başlamasını bekliyoruz. Dün de ifade ettiğimiz gibi teknik olarak da yorulmalar gördüğümüz sözleşmede 1545 geçilemediği sürece yukarı yönlü hareketlere temkinli yaklaşmaya devam edeceğiz. Yine dünkü yorumumuzda bahsettiğimiz ve dün en düşük seviye olarak test edilen 1515 ilk destek noktamız olmaya devam ediyor. Buranın altında bir kapanış 1490 ve devamında 1475'e kadar olacak hızlı bir harekete neden olabilir.

Endeks - 30 Yakın Vadeli Aracı Kurum Dağılımı Günlük Değişim					
Kurum	Long		Short		
	Net Lot	Pay (%)	Kurum	Net Lot	Pay (%)
Bank of America	5.795	22	Teb Yatırım	9.094	34
Ak Yatırım	4.768	18	Tacirler Yatırım	9.002	34
GCM Yatırım	3.343	13	Credit Suisse	2.027	8
Tera Yatırım	2.859	11	Yapı Kredi Yatırım	1.917	7
QNB Finans Yatırım	1.636	6	Ünlü Menkul	1.284	5
Diğer	8.278	31	Diğer	3.355	13

İlk 5 Kurum Satım Ağırlıklı

Endeks - 30 Yakın Vadeli Aracı Kurum Dağılımı Tüm Vade					
Kurum	Long		Short		
	Net Lot	Pay (%)	Kurum	Net Lot	Pay (%)
Teb Yatırım	125.270	32	İş Yatırım	218.084	55
Tacirler Yatırım	88.569	22	Garanti Yatırım	66.333	17
Gedik Yatırım	61.593	16	Yatırım Finans	27.146	7
Bank of America	53.783	14	Credit Suisse	20.739	5
Yapı Kredi Yatırım	35.694	9	Ak Yatırım	14.818	4
Diğer	31.865	8	Diğer	49.654	13

İlk 5 Kurum Alım Ağırlıklı

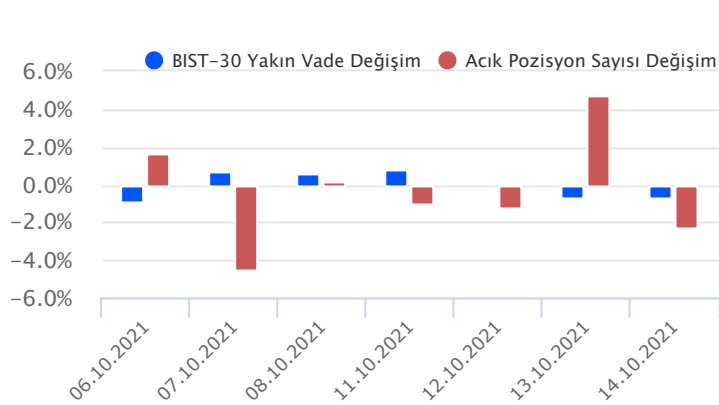

Fiyat (%)	Açık Pozisyon (%)	Yorum
Artış	Artış	Yükselişin devamlılığı için sinyal olarak kabul edilebilir.
Artış	Azalış	Yükselişin desteklenmediğini gösterir.
Azalış	Artış	Düşüşlerin devamlılığı için sinyal olarak kabul edilebilir.
Azalış	Azalış	Düşüşlerin desteklenmediğini gösterir.

Dolar/TL Yakın Vadeli Kontratı

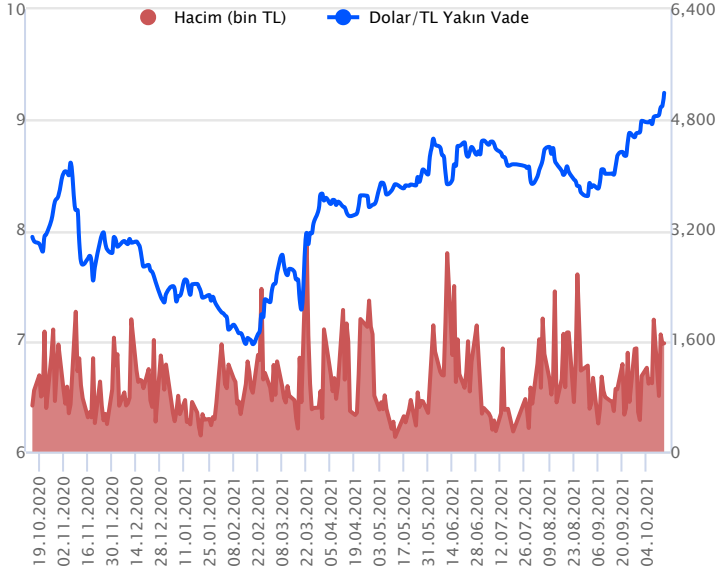

Ekim vadeli Dolar/TL sözleşmesi dün 9,1822 ile 9,2550 seviyeleri arasında dalgalanarak günü %1,29'luk artışla 9,2451 uzlaşma fiyatından tamamladı. ABD'de işsizlik maaşı başvuruları 9 Ekim haftasında 293 bin ile pandemi başından bu yana en düşük seviyesine geriledi. ÜFE ise güçlü duruşunu korumaya devam ediyor. ABD'de eylül ayı ÜFE aylık %0,5 ve yıllık %8,6 oranında artış gösterirken arz kaynaklı tedarik sıkıntıları, emtia fiyatlarındaki yükseliş ve artan ücretler üretici maliyetlerini yukarı çeken unsurlar oldu. Bugün yurt içinde TCMB Piyasa Katılımcıları Anketi, ABD'de ise perakende satışlar verisi takip edilecek. Dolar/TL, bu sabah 08:10 itibarıyla 9,1980 seviyesinden işlem görüyor. Dolar endeksi ise 93,94 seviyesinde bulunuyor.

Dolar/TL Yakın Vade Aracı Kurum Dağılımı Günlük Değişim

Long			Short		
Kurum	Net Lot	Pay (%)	Kurum	Net Lot	Pay (%)
Akbank	18.714	42	Ak Yatırım	18.995	42
Garanti Yatırım	12.378	27	Teb Yatırım	7.201	16
İş Yatırım	5.975	13	QNB Finans Yatırım	2.583	6
Yapı Kredi Yatırım	3.493	8	Gedik Yatırım	2.345	5
Meksa Yatırım	1.897	4	İnfo Yatırım	2.144	5
Diğer	2.650	6	Diğer	11.839	26

İlk 5 Kurum Alım Ağırlıklı

Dolar/TL Yakın Vade Aracı Kurum Dağılımı Tüm Vade

Long			Short		
Kurum	Net Lot	Pay (%)	Kurum	Net Lot	Pay (%)
İş Yatırım	187.265	29	Akbank	426.603	66
Ak Yatırım	140.148	22	Garanti Yatırım	108.327	18
Teb Yatırım	60.186	9	Finansbank	37.581	6
Meksa Yatırım	47.730	7	Garanti Bankası	37.500	6
İnfo Yatırım	29.240	5	Yapı ve Kredi	23.050	3
Diğer	186.832	29	Diğer	18.340	2

İlk 5 Kurum Satım Ağırlıklı

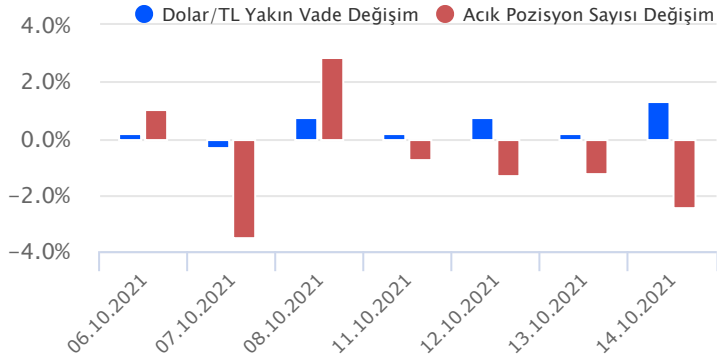

Fiyat (%) Açık Pozisyon (%) Yorum

Artış	Artış	Yükselişin devamlılığı için sinyal olarak kabul edilebilir.
Artış	Azalış	Yükselişin desteklenmediğini gösterir.
Azalış	Artış	Düşüşlerin devamlılığı için sinyal olarak kabul edilebilir.
Azalış	Azalış	Düşüşlerin desteklenmediğini gösterir.

Sözleşme	Vade Ayı	Son Uzlaşma	Önceki Uzlaşma	Değişim %	Günün Düşüğü	Günün Yükselişi	İşlem Adedi	İşlem Hacmi
PAY VADELİ SÖZLEŞMELERİNDE EN FAZLA İŞLEM GÖRENLER								
F_GARAN1021	27.10.2021	9.330	9.460	-1.48 %	9.320	9.480	554,476	520,946,801
F_EREGL1021	27.10.2021	17.670	17.540	0.68 %	17.410	17.790	207,089	365,585,243
F_THYAO1021	27.10.2021	14.410	14.370	0.28 %	14.230	14.540	236,711	341,950,826
F_TUPRS1021	27.10.2021	125.940	123.920	1.52 %	122.900	126.770	19,247	241,751,548
F_KRDMD1021	27.10.2021	6.790	6.800	-0.29 %	6.700	6.910	293,259	200,369,551

Pay vadeli sözleşmeleri, düşük teminatlarla yüksek tutarlı pozisyonlar almayı mümkün kılar. Pay vadeli sözleşmeleri ile ilgili daha detaylı bilgi almak için Gedik Yatırım Viop Departmanı ile iletişime geçebilirsiniz.

Sözleşme Kodu	Vade Ayı	Uzlaşma Fiyatı	Önceki Uzlaşma Fiyatı	Değişim	Değişim Puan	Gün İçi Yüksek	Gün İçi Düşük	İşlem Miktarı	İşlem Hacim	Açık Pozisyon	Önceki Açık Pozisyon	Açık Pozisyon Değişimi	Vadeye Kalan Gün Sayısı
PAY VADELİ													
F_KCHOL1021	27.10.2021	21.820	21.940	-0.55 %	-0.12	22.220	21.600	62,627	137,537,900	73,716	73,509	207	12
F_KCHOL1121	30.11.2021	22.140	22.210	-0.32 %	-0.07	22.560	21.980	4,351	9,703,104	11,114	9,520	1,594	46
F_KOZAA1021	27.10.2021	15.540	15.400	0.91 %	0.14	15.700	15.140	32,782	51,006,977	64,327	66,078	-1,751	12
F_KOZAA1121	30.11.2021	15.740	15.600	0.90 %	0.14	15.920	15.550	885	1,395,377	1,743	1,719	24	46
F_KOZAL1021	27.10.2021	102.820	101.660	1.14 %	1.16	104.060	100.250	8,216	84,414,869	11,911	12,258	-347	12
F_KOZAL1121	30.11.2021	103.990	103.130	0.83 %	0.86	105.310	101.670	504	5,239,588	898	882	16	46
F_KRDMD1021	27.10.2021	6.790	6.800	-0.15 %	-0.01	6.910	6.700	293,259	200,369,551	501,720	495,445	6,275	46
F_KRDMD1121	30.11.2021	6.890	6.900	-0.14 %	-0.01	7.020	6.770	6,066	4,197,126	30,963	29,878	1,085	12
F_MGROS1021	27.10.2021	31.510	31.770	-0.82 %	-0.26	31.920	31.460	2,090	6,618,638	7,876	7,847	29	12
F_MGROS1121	30.11.2021	32.000	32.270	-0.84 %	-0.27	32.370	31.960	817	2,622,586	1,849	1,392	457	46
F_MPARK1021	27.10.2021	26.030	26.730	-2.62 %	-0.70	26.770	25.800	371	978,391	1,225	1,243	-18	12
F_MPARK1121	30.11.2021	26.520	27.040	-1.92 %	-0.52	26.720	26.300	5	13,258	389	387	2	46
F_ODAS1021	27.10.2021	1.460	1.490	-2.01 %	-0.03	1.500	1.440	93,644	13,779,204	555,228	537,042	18,186	12
F_ODAS1121	30.11.2021	1.480	1.510	-1.99 %	-0.03	1.520	1.460	5,936	880,776	39,927	36,081	3,846	46
F_OYAKC1021	27.10.2021	6.550	6.600	-0.76 %	-0.05	6.580	6.520	3,276	2,147,332	8,685	8,688	-3	12
F_OYAKC1121	30.11.2021	6.640	6.680	-0.60 %	-0.04	6.680	6.630	895	596,711	1,668	1,032	636	46
F_PETKM1021	27.10.2021	6.150	6.170	-0.32 %	-0.02	6.220	6.120	194,308	119,971,695	448,872	449,879	-1,007	12
F_PETKM1121	30.11.2021	6.250	6.270	-0.32 %	-0.02	6.310	6.230	4,138	2,589,471	34,206	32,281	1,925	46
F_PGSUS1021	27.10.2021	78.650	77.720	1.20 %	0.93	78.970	76.650	6,094	47,539,763	6,746	6,948	-202	12
F_PGSUS1121	30.11.2021	78.990	77.950	1.33 %	1.04	79.300	77.240	214	1,679,931	966	934	32	46
F_SAHOL1021	27.10.2021	10.200	10.220	-0.20 %	-0.02	10.300	10.120	131,941	134,833,148	298,036	302,830	-4,794	12
F_SAHOL1121	30.11.2021	10.350	10.370	-0.19 %	-0.02	10.460	10.280	6,055	6,282,755	29,041	24,431	4,610	46
F_SASA1021	27.10.2021	27.020	27.330	-1.13 %	-0.31	27.490	26.880	16,892	45,888,494	34,049	35,093	-1,044	12
F_SASA1121	30.11.2021	27.390	27.690	-1.08 %	-0.30	27.800	27.000	882	2,429,135	2,246	2,116	130	46
F_SISE1021	27.10.2021	8.180	8.210	-0.37 %	-0.03	8.240	8.120	183,371	149,949,685	443,054	431,381	11,673	12
F_SISE1121	30.11.2021	8.300	8.350	-0.60 %	-0.05	8.360	8.260	8,890	7,383,029	51,700	47,433	4,267	46
F_SKBK1021	27.10.2021	0.990	1.000	-1.00 %	-0.01	1.000	0.990	12,818	1,270,791	127,001	126,260	741	12
F_SKBK1121	30.11.2021	1.010	1.010	0.00 %	0.00	1.010	1.000	2,775	280,270	18,983	18,982	1	46
F_SOKM1021	27.10.2021	10.660	10.840	-1.66 %	-0.18	10.850	10.640	3,854	4,136,808	18,962	17,483	1,479	12
F_SOKM1121	30.11.2021	10.880	11.010	-1.18 %	-0.13	11.020	10.830	813	888,186	2,782	2,510	272	46
F_TAVHL1021	27.10.2021	25.590	25.380	0.83 %	0.21	26.000	25.000	18,545	47,636,912	20,032	19,268	764	12
F_TAVHL1121	30.11.2021	25.930	25.700	0.89 %	0.23	26.300	25.400	1,166	3,027,381	4,668	4,547	121	46
F_TCELL1021	27.10.2021	14.900	14.910	-0.07 %	-0.01	14.980	14.800	35,783	53,269,630	149,662	151,452	-1,790	12
F_TCELL1121	30.11.2021	15.080	15.080	0.00 %	0.00	15.160	14.990	808	1,216,541	8,320	8,034	286	46
F_THYAO1021	27.10.2021	14.410	14.370	0.28 %	0.04	14.540	14.230	236,711	341,950,826	250,035	258,107	-8,072	12
F_THYAO1121	30.11.2021	14.610	14.570	0.27 %	0.04	14.760	14.500	5,531	8,103,817	26,251	24,080	2,171	46
F_TKFEN1021	27.10.2021	13.830	13.920	-0.65 %	-0.09	13.970	13.750	11,633	16,139,331	32,513	32,451	62	12
F_TKFEN1121	30.11.2021	14.050	14.160	-0.78 %	-0.11	14.160	14.010	1,335	1,879,304	7,211	6,474	737	46
F_TOASO1021	27.10.2021	56.600	55.940	1.18 %	0.66	57.510	55.210	31,679	179,431,469	31,933	32,248	-315	12
F_TOASO1121	30.11.2021	57.460	56.780	1.20 %	0.68	58.350	56.540	4,801	27,675,333	11,050	9,174	1,876	46
F_TRGYO1021	27.10.2021	3.860	3.770	2.39 %	0.09	3.930	3.740	51,808	20,003,330	114,010	101,507	12,503	12
F_TRGYO1121	30.11.2021	3.930	3.830	2.61 %	0.10	3.970	3.850	943	368,494	6,153	5,826	327	46
F_TSKB1021	27.10.2021	1.210	1.210	0.00 %	0.00	1.220	1.190	102,202	12,288,028	328,572	364,095	-35,523	12
F_TSKB1121	30.11.2021	1.230	1.230	0.00 %	0.00	1.240	1.210	16,949	2,079,576	111,597	103,443	8,154	46
F_TTKOM1021	27.10.2021	7.430	7.430	0.00 %	0.00	7.510	7.380	40,524	30,171,181	84,366	87,865	-3,499	12
F_TTKOM1121	30.11.2021	7.550	7.510	0.53 %	0.04	7.610	7.490	385	290,640	7,137	6,966	171	46
F_TUPRS1021	27.10.2021	125.940	123.920	1.63 %	2.02	126.770	122.900	19,247	241,751,548	36,774	37,684	-910	12
F_TUPRS1121	30.11.2021	127.880	125.760	1.69 %	2.12	128.650	125.160	1,506	19,203,204	3,202	2,832	370	46
F_TURSG1021	27.10.2021	4.950	4.850	2.06 %	0.10	4.990	4.820	19,010	9,398,539	34,192	28,787	5,405	12
F_TURSG1121	30.11.2021	5.030	4.930	2.03 %	0.10	5.070	4.910	2,020	1,016,279	4,637	2,990	1,647	46
F_ULKER1021	27.10.2021	19.480	19.480	0.00 %	0.00	19.520	19.240	1,315	2,558,163	7,524	7,340	184	12
F_ULKER1121	30.11.2021	19.780	19.790	-0.05 %	-0.01	19.820	19.450	53	104,108	1,173	1,149	24	46
F_VAKBN1021	27.10.2021	3.460	3.330	3.90 %	0.13	3.520	3.300	367,042	125,443,972	233,415	278,292	-44,877	12
F_VAKBN1121	30.11.2021	3.520	3.400	3.53 %	0.12	3.560	3.370	16,113	5,557,703	31,179	27,550	3,629	46
F_VESTL1021	27.10.2021	24.080	24.430	-1.43 %	-0.35	24.360	23.860	5,559	13,420,538	14,195	13,628	567	12
F_VESTL1121	30.11.2021	22.080	22.390	-1.38 %	-0.31	22.320	21.820	949	2,097,962	6,447	5,692	755	46
F_YKBNK1021	27.10.2021	2.410	2.420	-0.41 %	-0.01	2.430	2.390	747,424	180,098,376	1,405,136	1,409,835	-4,699	12
F_YKBNK1121	30.11.2021	2.440	2.460	-0.81 %	-0.02	2.460	2.430	24,043	5,881,153	176,035	162,533	13,502	46

**Gedik Yatırım Menkul Değerler A.Ş. - Yatırım Danışmanlığı Birimi**

Ünvan : Gedik Yatırım Menkul Değerler A.Ş.

Adres : Altayçeşme Mah. Çamlı Sok. Ofis Park Maltepe No:21/4 Kat:10-11-12 Maltepe/İstanbul

Tel : (0216) 453 0053

E-Posta : vadeli@gedik.com

***Gedik Yatırım VİOP Bülteni, Genel Yatırım Tavsiyesi Kapsamında Yatırım Danışmanlığı Birimi Tarafından Hazırlanmaktadır.**

YASAL UYARI

Burada yer alan bilgiler Gedik Yatırım tarafından bilgilendirme amacıyla hazırlanmıştır. Yatırım sinyal, bilgi, yorum ve tavsiyeleri yatırım danışmanlığı kapsamında değildir. Yatırım danışmanlığı hizmeti; aracı kurumlar, portföy yönetim şirketleri, mevduat kabul etmeyen bankalar ile müşteri arasında imzalanacak yatırım danışmanlığı sözleşmesi çerçevesinde sunulmaktadır. Burada yer alan sinyal, yorum ve tavsiyeler, herhangi bir yatırım aracının alım satım önerisi ya da getiri vaadi olarak yorumlanmamalıdır. Bu görüşler mali durumunuz ile risk ve getiri tercihlerinize uygun olmayabilir ve sadece burada yer alan bilgilere ve sinyallere dayanarak yatırım kararı verilmesi beklentilerinize uygun sonuçlar doğurmayabilir. Burada yer alan sinyaller, fiyatlar, veriler ve bilgilerin tam ve doğru olduğu garanti edilemez; içerik, haber verilmeksizin değiştirilebilir. Tüm sinyal ve veriler, Gedik Yatırım tarafından güvenilir olduğuna inanılan kaynaklardan alınmıştır. Bu sinyal ve kaynakların kullanılması nedeni ile ortaya çıkabilecek hatalardan ve zararlardan Gedik Yatırım sorumlu değildir.

Genel Müdürlük

Altayçeşme Mah. Çamlı Sok. Ofis Park Maltepe No:21/4 Kat:10-11-12 Maltepe/İstanbul/Türkiye
Tel: (0216) 453 00 00 (pbx) Faks: (0216) 377 11 36

Alanya

Şekerhane Mah. 1100 Sok. No: 9 / 206 Alanya / ANTALYA Tel: (0242) 519 23 17 (pbx)
Faks: (0242) 513 93 81

Adana-Seyhan

Çınarlı Mah. Ziyapaşa Bulvarı No: 78 Güneş Ziyapaşa İş Merkezi Kat :5 No :504
Seyhan/ADANA Tel: (0322) 355 03 50 (pbx) Faks: (0322) 290 35 18

Ankara - Çankaya

Simon Bolivar Cad. No: 8/6 Çankaya/ANKARA Tel: (0312) 438 27 00 (pbx) Faks: (0312)
438 27 47

Antalya

Tahıl Pazarı Mah.404 Sok. Hafız Ahmet Bedesteni No: 5/29-30 ANTALYA Tel: (0242) 248 35 20
(pbx) Faks: (0242) 244 29 10

Aydın

Hasanefendi-Ramazan Paşa Mah. İstiklal Cad. Dış Kapı No : 23 İç Kapı No : 1
Efeler/AYDIN Tel: (0256) 999 17 87 (pbx) Faks:

Aydın - Kuşadası

Türkmen mah. Atatürk Bulvarı Belvü Sitesi C Blok Kat 2 Daire 3 Kuşadası /AYDIN Tel: (0256)
618 44 77 (pbx) Faks: (0256) 618 44 91

Aydın - Nazilli

Altıntaş Mah. İstasyon Bulvarı No:19 Kat:4 Daire:12 Nazilli / AYDIN Tel: (0256) 314 15 98
(pbx) Faks: (0256) 315 88 52

Bağdat Caddesi

Bağdat Cad. Esen Apt. No: 351/5 Şaşkınbakkal/İSTANBUL Tel: (0216) 560 34 00 (pbx) Faks:
(0216) 411 23 54

Balıkesir

Eski Kuyumcular Mah. Anafartalar Cad. Acarlar İş Merkezi Dış Kapı No : 23 İç Kapı No :
1 Karesi - BALIKESİR Tel: (0266) 999 12 40 (pbx) Faks:

Bandırma

Dere Mah. Ordu Cad. Kapı No:3 İç Kapı No:2 Bandırma/ BALIKESİR Tel: (0226) 999 10 75 (pbx)
Faks:

Bodrum

Yokuşbaşı Mah. Kıbrıs Şehitleri Cad. No:19 Bodrum Tel: (0252) 316 32 70 (pbx) Faks:
(0252) 316 92 70

Bursa

Fethiye Mah. Sanayi Cad., Corner Plus İş Merkezi No:263 Kat:2 D:22/26 Nilüfer/BURSA Tel:
(0224) 220 51 50 (pbx) Faks: (0224) 220 50 99

Bursa - Nilüfer

Odunluk Mah. Liman Cad. No:7 Nilüfer / BURSA Tel: (0224) 275 35 50 (pbx) Faks:
(0224) 451 79 66

Çanakkale

Kemalpaşa Mah. Şair Ece Ayhan Meydanı Dış Kapı No: 22 Kat: 2 İç Kapı No:2 Merkez /
ÇANAKKALE Tel: (0286) 999 17 02 (pbx) Faks:

Çorlu

Zafer Mah. Cumhuriyet Bulvarı Dış Kapı No:9T1 İç Kapı No:114 Çorlu TEKİRDAĞ Tel:
(0282) 888 96 20 (pbx) Faks:

Çorum - Merkez

Yavruturna Mah. 1. Maliye Sok. No: 1 Kat: 4 D: 22 Çorum Tel: (0364) 211 11 45 (pbx) Faks:
(0364) 201 05 63

Denizli - Merkez

Saraylar Mah. İkinci Ticari Yol Sok. No: 32 Kat: 4 DENİZLİ Tel: (0258) 263 80 15 (pbx)
Faks: (0258) 241 91 01

Edirne - Merkez

Sabuni Mah. Banka Aralığı Sok. Kardeşler İş Merkezi No:10/19 Merkez/EDİRNE Tel: (0284) 212
25 30 (pbx) Faks: (0284) 213 37 78

Elazığ - Merkez

Yeni Mah. Gazi Cd. No: 28/3 ELAZIĞ Tel: (0424) 233 28 01 (pbx) Faks: (0424) 233 27
35

Eskişehir - Merkez

Sakarya Cad. Köprübaşı Şen Sok. Onur İşhanı No: 1 Kat: 4 ESKİŞEHİR Tel: (0222) 230 09 08
(pbx) Faks: (0222) 220 37 02

İstanbul - Ataşehir

Barbaros Mah. İhlamur Bulvarı Sarkaç Sok. Ağaoğlu My Prestige No:1 D: 12-13
Ataşehir/İSTANBUL Tel: (0216) 560 37 00 (pbx) Faks: (0216) 688 67 86

İstanbul - Bakırköy

Cevizlik Mah. Muhasebeci Sok. Neşe Han No: 1 Kat:3 Bakırköy/İSTANBUL Tel: (0212) 660 85
25 (pbx) Faks: (0212) 570 03 03

İstanbul - Kapalıçarşı

Kürkçüler Sk. No: 25 Eminönü/Kapalıçarşı/İSTANBUL Tel: (0212) 513 40 01 (pbx) Faks:
(0212) 527 16 86

İstanbul - Maltepe

Bağlarbaşı Mah. Bağdat Caddesi. Gedik İş Merkezi A Blok No: 414 Kat: 2 Daire: 22 İSTANBUL
Tel: (0216) 399 00 42 (pbx) Faks: (0216) 399 18 17

İstanbul - Tophane

Necatibey Cad. Alipaşa Degirmen Sok. No: 24 34425 Tophane/Karaköy/ İSTANBUL Tel:
(0212) 251 60 06 (pbx) Faks: (0212) 293 49 03

İstanbul - Ümraniye

İnkılap Mah. Küçüksu Cad. Çeşminaz Sok. NO:2/7 Kat:3 Ümraniye Tel: (0216) 461 33 90 (pbx)
Faks: (0216) 328 10 32

İzmir - Alsancak

Cumhuriyet Bulvarı Arpacıoğlu Apt. No:139 Kat:3 Alsancak İZMİR Tel: (0232) 465 10 20
(pbx) Faks: (0232) 464 66 22

Karabük - Merkez

Bayır Mah. Menderes Cad. Çebioğlu Twin Towers B Blok Dış Kapı No :2 İç Kapı No : 107
Merkez / Karabük Tel: (0370) 502 15 90 (pbx) Faks: (0370) 502 15 93

Kayseri

Hunat Mah. Postalar Geçidi Sok. No:1 / 206 Tel: (0352) 221 36 29 (pbx) Faks: (0352)
221 48 27

Kocaeli - Gebze

Hacı Halil Mah. Hükümet Cad. No: 95 Gebze/KOCAELİ Tel: (0262) 642 34 00 (pbx) Faks: (0262)
641 82 01

Konya - Selçuklu

Beyazıt Mahallesi, Hüsnü Aşk Sok. Bezirci İş Merkezi Kat:4 D:403 Selçuklu / KONYA Tel:
(0332) 238 59 60 (pbx) Faks: (0332) 238 59 75

Malatya - Battalgazi

Büyük Hüseyin Bey Mah. Atatürk Cad. Anadolu İş Merkezi K: 3 No: 23 D: 9-10-11 Battalgazi /
MALATYA Tel: (0422) 325 62 67 (pbx) Faks: (0422) 322 23 72

Manisa - Merkez

Anafartalar Mah. Mustafa Kemal Paşa Cad. Kamil Menteş Apt. No: 34/1 MANİSA Tel:
(0236) 239 42 98 (pbx) Faks: (0236) 239 43 02

Mersin - Akdeniz

Mahmudiye Mah. Atatürk Cad. Adil Kanun İş Hanı Kat: 2 Akdeniz / MERSİN Tel: (0324) 238 18
18 (pbx) Faks: (0324) 231 22 52

Muğla - Fethiye

Babataşı Mah. 774. Sok. No.2 Fethiye / Muğla Tel: (0252) 612 07 60 (pbx) Faks: (0252)
612 36 46

Sakarya - Adapazarı

Tiğçılar Mah. Yenicami Sok. Dış Kapı No:5 İç Kapı No: 201 Adapazarı- Sakarya Tel: (0264) 279
83 89 (pbx) Faks: (0264) 281 03 88

Samsun - İlkadım

Kale Mah. Kaptanağa Sok. No: 18/41 Mecit Turan İş Merkezi İlkadım- Samsun Tel:
(0362) 431 63 43 (pbx) Faks: (0362) 431 33 89

Trabzon - Ortahisar

Kemer kaya Mah. K. Maraş Cad. Ticaret Mektep Sk. Ustaömeroğlu İş Merkezi No: 9/9
Ortahisar/TRABZON Tel: (0462) 326 09 97 (pbx) Faks: (0462) 326 38 67

Uşak - Merkez

İsmetpaşa Cad. No: 63 K: 2 Mavi Plaza UŞAK Tel: (0276) 227 27 44 (pbx) Faks: (0276)
227 27 37

Zonguldak - Ereğli

Müftü Mahallesi Süheyla Erel Sokak. No:2/1 Ay City İş Merkezi 7. Kat Ofis No:85 Karadeniz
Ereğli / ZONGULDAK Tel: (0372) 329 10 00 (pbx) Faks: (0372) 316 66 30