

VADELİ İŞLEM VE OPSİYON PİYASASI



BIST30 Yakın Vade

Güne hafif satıcı başlayan sözleşmede devamında alımların kuvvetlendiği ve 2031,25 ile yeni zirvelerin test edildiği görüldü. Dolar/TL tarafında ise gün içi 13,15 – 12,33 aralığında fiyatlamaların gerçekleştiği ve oynaklığın arttığı görülüyor. Günün geri kalanında da oynaklığın devam etmesi beklenebilir. Sözleşme tarafında sabah bültende bahsettiğimiz fibonaccinin %161,8 seviyesine denk gelen 1995 seviyesi üzerinde kaldığı sürece sözleşmede 2031 ve devamında 2095 seviyesi direnç olarak izlenebilir. Olası düzeltme hareketleri 1995 altında kalıcılık sağlanması durumunda 1950 – 1910 ve 1875 destek seviyeleri gündeme gelebilir. Bugün ABD’de yoğun veri akışı nedeniyle yurt dışı borsalarda yaşanabilecek fiyatlamalar da sözleşme tarafına etki edebilir.



USDTRY Yakın Vade

Kurda dün oynaklığın yüzdesel olarak çift haneye çıktığını gördük. Bugün de değişim aralığının genişlediği görülüyor. Dolar/TL’de gün içinde 13,15’li seviyelere kadar yükselişler görülürken sonrasında yaşanan sert satışlar ile 12,33’lü seviyelere kadar geri çekilmeler yaşandı. Günün geri kalanında da oynaklığın devam edeceğini söyleyebiliriz. Bugün yurt içinde reel kesim güven endeksi 112 seviyesinde açıklanarak bir önceki ayın hafif üzerinde gerçekleşirken kapasite kullanım oranı ise %78,1 seviyesinde gerçekleşti. Günün geri kalanında ABD’de büyüme, kişisel harcamalar ve FOMC toplantı tutanakları ön planda olacak. Dolar/TL, saat 13:00 itibarıyla 12,66’lı seviyelerde işlem görüyor. Dolar endeksi ise 96,66 seviyesinde bulunuyor.

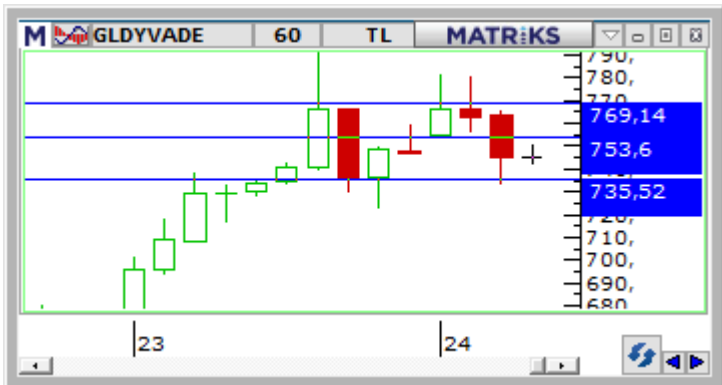

XAUTRY (Gram Altın) Yakın Vade

ABD 10 yıllık tahvil faizi ve Dolar endeksindeki yükseliş, ons altının ivme kaybetmesine neden oldu. Altın son iki gündür 1780\$ bölgesinden destek bulmaya çalışıyor. Bugünde sabah saatlerinden bu yana 1788-1796\$ aralığında hafif alıcılık. Dolar/TL kuru 12,33-13,15 TL aralığında ve spot piyasada gram altında sınırlı düşüşte. Günün geri kalanında, ABD verileri takip edilebilir. Kontrat için 743,80 TL - 741,00 TL desteklerinin altında kapanışlarda 735,52 TL desteği ön plana çıkabilir. Yukarıda 749,50 TL – 753,60 TL direnç noktaları olarak izlenebilir. Gram altında bugünde oynaklık devam ediyor bu nedenle temkinli hareket edilmeli.

VIOP PAY VADELİ SÖZLEŞMELERİ

SEMBOL	ACKL	SON	GUN.F%	G.DUSUK	G.YUKSEK	T.HACIM	UZLASMA	TEORİK FİYAT	SAAT
F_GARAN1121	GARAN Kasim 2021 Vadeli	11,86	+1,80	11,60	11,95	837.416.0	11,89	11,82	12:59:44
F_THYAO1121	THYAO Kasim 2021 Vadeli	19,12	+1,76	18,80	19,48	572.531.2	18,97	19,10	13:00:02
F_SISE1121	SISE Kasim 2021 Vadeli	12,26	+2,25	12,08	12,57	491.927.1	12,30	12,25	13:00:05
F_PETKM1121	PETKM Kasim 2021 Vadeli	8,07	+1,25	7,95	8,36	489.753.1	8,07	8,07	12:59:25
F_EREGL1121	EREGL Kasim 2021 Vadeli	23,55	+1,42	23,30	24,30	484.545.7	23,62	23,54	13:00:05

***GARAN:**

Kurdaki yükselişle haftaya zayıf başlayan bankacılık endeksinde bugün toparlanma çabasının öne çıktığı görülmektedir. GARAN hissesi bugün 11,63 TL – 11,90 TL seviyeleri arasında alıcılı fiyatlanmaktadır. Alımların güç kazanması durumunda gün içi zirvesinin bulunduğu 11,90 TL'nin üzerinde 12,01 TL ve bu seviyenin üzerinde 12,12 TL gündeme gelecek direnç noktalarıdır. Hissede tekrar düzeltme hareketlerinin etkili olması halinde gün içi dip seviyesinin bulunduğu 11,63 TL izlenen ilk destek konumundadır. Bu seviyenin altında 11,56 TL ve 11,36 TL seviyeleri öne çıkmaktadır.

***THYAO:**

Kısıtlamaların tekrar gündeme gelmesi ile düzeltme hareketlerinin etkili olduğu THYAO hissesinde bugün endekste alımların güçlenmesi ile pozitif seyir kaydedilmektedir. Yükselişlerin devamında hissede kısa vadede izlenen gün içi zirvenin bulunduğu 19,41 TL seviyesinin bulunduğu 19,54 TL ve 19,66 TL takip edilen direnç seviyeleri konumundadır. Hissede risk iştahına bağlı olarak tekrar düzeltmelerin etkili olması halinde ise 18,77 TL ve 18,53 TL seviyeleri öne çıkmaktadır. Hissede 18,53 TL desteğinin altında 18,36 TL seviyesi söz konusu olacaktır.

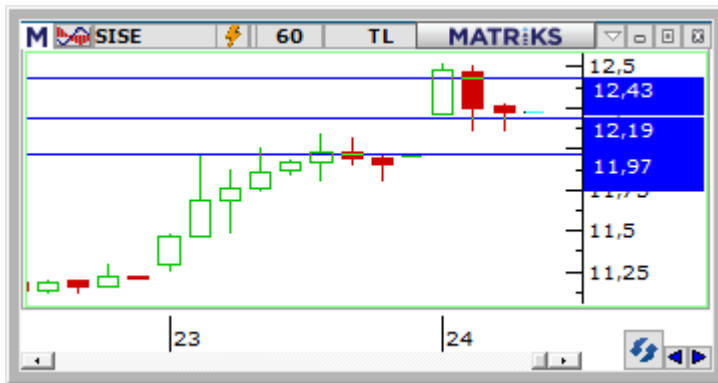
*** SISE:**

Borsa İstanbul'daki alıcılı seyir bugünde devam ediyor. SISE hissesinde son haftalarda görülen yükselen trend korunuyor. Hareketli ortalamalarının üzerindeki seyrini sürdüren hisse için 12,27 direncinin üzerindeki hareketinde 12,30 – 12,32 direnç aralığı izlenebilir. Bu dirençlerin üzerinde ısrarcı kapanışlar görülmesi durumunda yukarıda 12,43 direnci ön plana çıkabilir. Buna karşın, belirtilen direnç noktaları aşılmasında oluşabilecek geri çekilmelerde 12,19 kısa vadede izlenecek destek olurken, bir sonraki destekler 12,15 – 12,10 olarak bulunuyor.

* Yorumlar pay vadeli sözleşmelerinde günün ilk bölümünde en fazla işlem gören sözleşmelerin dayanak varlıkları (spot) üzerine yazılmıştır.

**Gedik Yatırım Menkul Değerler A.Ş. - Yatırım Danışmanlığı Birimi****E-Posta** : gyd@gedik.com**Adres** : Altayçeşme Mahallesi, Çamlı Sokak, No: 21, Kat: 10-11,12, 34843 Maltepe/İstanbul**Tel** :(0216) 453 00 53**Yatırım Danışmanlığı Birimi**

Üzeyir DOĞAN	Yatırım Danışmanlığı Müdürü	uzeyirdogan@gedik.com
Mesut KURT	Müdür	mkurt@gedik.com
Onurcan BAL	Müdür Yardımcısı	obal@gedik.com
Eda KARADAĞ	Yatırım Danışmanı	eda.karadag@gedik.com
Elif KAYA	Yatırım Danışmanlığı Uzman Yardımcısı	ekaya@gedik.com
Betül ASILKAN	Yatırım Danışmanlığı Uzman Yardımcısı	betul.asilkan@gedik.com
Yılmaz ALTUN	Yatırım Danışmanlığı Uzman Yardımcısı	yilmaz.altun@gedik.com

YASAL UYARI

Burada yer alan bilgiler Gedik Yatırım tarafından bilgilendirme amacıyla hazırlanmıştır. Yatırım sinyal, bilgi, yorum ve tavsiyeleri yatırım danışmanlığı kapsamında değildir. Yatırım danışmanlığı hizmeti; aracı kurumlar, portföy yönetim şirketleri, mevduat kabul etmeyen bankalar ile müşteri arasında imzalanacak yatırım danışmanlığı sözleşmesi çerçevesinde sunulmaktadır. Burada yer alan sinyal, yorum ve tavsiyeler, herhangi bir yatırım aracının alım satım önerisi ya da getiri vaadi olarak yorumlanmamalıdır. Bu görüşler mali durumunuz ile risk ve getiri tercihlerinize uygun olmayabilir ve sadece burada yer alan bilgilere ve sinyallere dayanarak yatırım kararı verilmesi beklentilerinize uygun sonuçlar doğurmayabilir. Burada yer alan sinyaller, fiyatlar, veriler ve bilgilerin tam ve doğru olduğu garanti edilemez; içerik, haber verilmeksizin değiştirilebilir. Tüm sinyal ve veriler, Gedik Yatırım tarafından güvenilir olduğuna inanılan kaynaklardan alınmıştır. Bu sinyal ve kaynakların kullanılması nedeni ile ortaya çıkabilecek hatalardan ve zararlardan Gedik Yatırım sorumlu değildir.

<p>Genel Müdürlük Altayçeşme Mah. Çamlı Sok. Ofis Park Maltepe No:21/4 Kat:10-11-12 Maltepe/İSTANBUL Tel: (0216) 453 0000 pbx Faks: (0216) 377 1136</p>	<p>Adana Şubesi Çınarlı Mah. Ziyapaşa Bulvarı No: 78 Güneş Ziyapaşa İş Merkezi Kat :5 No :504 Seyhan/ADANA Tel: (0322) 355 0350 Faks: (0322) 290 3518</p>
<p>Adapazarı Şubesi Tiğçılar Mah. Yenicami Sok. Dış Kapı No:5 İç Kapı No: 201 Adapazarı- Sakarya Tel: (0264) 279 8389 (pbx) Faks: (0264) 281 0388</p>	<p>Alanya Şubesi Şekerhane Mah. Atatürk Cad. 1100 Sok. No: 9 / 206 Alanya / ANTALYA Tel: (0242) 519 2317 (pbx) Faks: (0242) 513 9381</p>
<p>Antalya Şubesi Tağlı Pazarı Mah. 404 Sok. Hafız Ahmet Bedestenli No: 5 / 29-30 ANTALYA Tel: (0242) 248 3520 (pbx) Faks: (0242) 244 2910</p>	<p>Bağdat Caddesi Şubesi Bağdat Cad. Esen Apt. No: 351/5 Şaşkınbakkal/İSTANBUL Tel: (0216) 411 1367 Faks: (0216) 411 2354</p>
<p>Aydın Şubesi Hasanefendi-Ramazan Paşa Mah. İstiklal Cad. Dış Kapı No : 23 İç Kapı No : 1 Efeler/AYDIN Tel: (0256) 999 1787</p>	<p>Batı Ataşehir Şubesi Barbaros Mah. İhlamur Bulvarı Sarkaç Sok. Ağaoğlu My Prestige No:1 D: 12-13 Ataşehir/İSTANBUL Tel:(0216) 560 3700 Faks: (0216) 688 6786</p>
<p>Bakırköy Şubesi Cevizlik Mah. Muhasebeci Sok. Neşe Han No: 1 Kat:3 Bakırköy/İSTANBUL Tel:(0212) 660 8525 Faks: (0212) 570 0303</p>	<p>Bandırma Şubesi Dere Mah. Ordu Cad. Kapı No:3 İç Kapı No:2 Bandırma/ BALIKESİR Tel: (0266) 999 10 75</p>
<p>Bodrum Şubesi Yokuşbaşı Mah. Kıbrs Şehitleri Cad. No:19 Bodrum Tel: (0252) 316 3270 (pbx) Faks: (0252) 316 9270</p>	<p>Bursa Şubesi İhsaniye Mah. İlknur Sok. No:1D / 8 Nilüfer/BURSA Tel: (0224) 220 5150 Faks: (0224) 220 5099</p>
<p>Bursa Nilüfer Şubesi Odunluk Mah. Liman Cad. No:7 Nilüfer / BURSA Tel: (0224) 275 3550 Faks: (0224) 451 7966</p>	<p>Çorlu Şubesi Zafer Mah. Cumhuriyet Bulvarı Dış Kapı No:9T1 İç Kapı No:114 Çorlu TEKİRDAĞ Tel: (0282) 888 9620</p>
<p>Balıkesir Şubesi Eski Kuyumcular Mah. Anafartalar Cad. Acarlar İş Merkezi Dış Kapı No:23 İç Kapı No:1 Karesi - BALIKESİR (0266) 999 1240</p>	<p>Çanakkale Şubesi Kemalpaşa Mah. Şair Ece Ayhan Meydanı Dış Kapı No: 22 Kat: 2 İç Kapı No:2 Merkez / ÇANAKKALE Tel: (0286) 999 1702</p>
<p>Çankaya Şubesi Yıldızevler Mah. 714. Sok. No: 5 / 38 Vizyon Plaza Çankaya/ANKARA Tel: (0312) 438 2700 Faks: (0312) 438 2747</p>	<p>Çorum Şubesi Yavruturna Mah. 1. Maliye Sok. No: 1 Kat: 4 D: 22 Çorum Tel: (0364) 211 1145 (pbx) Faks: (0364) 201 0563</p>
<p>Denizli Şubesi Saraylar Mah. İkinci Ticari Yol Sok. No: 32 Kat: 4 DENİZLİ Tel: (0258) 263 8015 Faks: (0258) 241 9101</p>	<p>Edirne Şubesi Sabuni Mah. Banka Aralığı Sok. Kardeşler İş Merkezi No:10/19 Merkez/EDİRNE Tel: (0284) 212 4561 Faks: (0284) 213 3778</p>
<p>Elazığ Şubesi Yeni Mah. Gazi Cd. No: 28/3 ELAZIĞ Tel: (0424) 234 5740</p>	<p>Eskişehir Şubesi Cumhuriyet Mah. Sakarya Cad. Şen Sok. Onur İşhanı No: 1 Kat: 4 ESKİŞEHİR Tel: (0222) 230 0908 Faks: (0222) 220 3702</p>
<p>Fethiye Şubesi Babataşı Mah. 774. Sok. No.2 Fethiye / Muğla Tel: (0252) 612 0760 Fax: (0252) 612 3646</p>	<p>Gebze Şubesi Hacı Halil Mah. Hükümet Cad. No: 95 Gebze/KOCAELİ Tel: (0262) 642 3400 Faks: (0262) 641 8201</p>
<p>İzmir Şubesi Cumhuriyet Bulvarı Arpacioğlu Apartmanı No: 139 Kat: 3 Alsancak/İZMİR Tel: (0232) 465 1020 Faks: (0232) 464 6622</p>	<p>Kapalıçarşı Şubesi Kürkçüler Sk. No: 25 Eminönü/Kapalıçarşı/İSTANBUL Tel: (0212) 513 4001 Faks: (0212) 527 1686</p>
<p>Karabük Şubesi Bayır Mah. Menderes Cad. Çebioğlu Twin Towers B Blok Dış Kapı No :2 İç Kapı No : 107 Merkez / Karabük Tel: (0370) 502 1590 / 1600 Faks: (0370) 502 1593</p>	<p>Karadeniz Ereğli Şubesi Müftü Mah. Züheyla Erel Sok. No:2/1 İcity İş Merkezi Kat: 7 Ereğli/ZONGULDAK Tel: (0372) 329 1000 / 1014 Faks: (0372) 316 6630</p>
<p>Kayseri Şubesi Hunat Mah. Postalar Geçidi Sok. Ak Plaza No:1 / 206 Tel: (0352) 222 7826 (pbx)</p>	<p>Kızılay Şubesi Sümer Birinci Sok. No:13 / 3 Demirtepe/ANKARA Tel: (0312) 232 0949 (pbx) Faks: (0312) 231 4627</p>
<p>Konya Şubesi Beyazıt Mah. Hüsnü Aşk Sok. Bezirci İş Merkezi Kat:4 / 403 Selçuklu / KONYA Tel: (0332) 238 5960 Faks: (0332) 238 5975</p>	<p>Kuşadası Şubesi Türkmen mah. Atatürk Bulvarı Belvü Sitesi C Blok Kat 2 Daire 3 Kuşadası / AYDIN Tel: (0256) 618 4477 Faks: (0256) 618 4491</p>
<p>Malatya Şubesi Büyük Hüseyin Bey Mah. Atatürk Cad. Anadolu İş Merkezi K: 3 No: 23 D: 9-10-11 Battalgazi / MALATYA Tel: (0422) 325 6267 Faks: (0422) 322 2372</p>	<p>Maltepe Şubesi Bağlarbaşı Mah. Bağdat Caddesi. Gedik İş Merkezi No: 414 Kat: 2 Daire: 22 Maltepe / İSTANBUL Tel: (0216) 399 0042 Faks: (0216) 399 1817</p>
<p>Manisa Şubesi Anafartalar Mah. Mustafa Kemal Paşa Cad. Kamil Mentş Apt. No: 34/1 MANİSA Tel: (0236) 239 4298 Faks: (0236) 239 4302</p>	<p>Mersin Şubesi Mahmudiye Mah. Atatürk Cad. Adil Kanun İş Hanı Kat: 2 Akdeniz / MERSİN Tel: (0324) 238 1818 Faks: (0324) 231 2252 / 238 1824</p>
<p>Nazilli Şubesi Altıntaş Mah. İstasyon Bulvarı No:19 Kat:4 Daire:12 Nazilli / AYDIN Tel: (0256) 314 1598 Faks: (0256) 315 8852</p>	<p>Ordu Şubesi Düz Mah. Yıldırım Cad. Dış Kapı No : 4 İç Kapı No : 503 Altınordu / ORDU Tel: (0452) 220 0746 (pbx) Faks: (0452) 220 0750</p>
<p>Samsun Şubesi Kale Mah. Kaptanağa Sok. No: 18/41 Mecit Turan İş Merkezi İlkadım / SAMSUN Tel: (0362) 431 6343 Faks: (0362) 431 3389</p>	<p>Trabzon Şubesi Kemer kaya Mah. K.Maraş Cad. Ticaret Mektep Sk. Ustaömeroğlu İş Merkezi No: 9/9 Ortahisar/TRABZON Tel:(0462) 326 0997 Fax:(0462) 326 3867</p>
<p>Tophane Şubesi Necatibey Cad. Alipaşa Degirmen Sok. No: 24 34425 Tophane/Karaköy/ İSTANBUL Tel: (0212) 251 6006 Faks: (0212) 293 4903</p>	<p>Uşak Şubesi İsmetpaşa Cad. No: 63 K: 2 Mavi Plaza UŞAK Tel: (0276) 227 2744 Faks: (0276) 227 2737</p>
<p>Ümraniye Şubesi İnkılap Mah. Küçüksu Cad. Çeşminaz Sok. NO:2 Daire: 7 Ümraniye / İSTANBUL Tel: (0216) 461 3390 Fax: (0216) 328 1032</p>	