VADELİ İŞLEM VE OPSİYON PİYASASI

BIST30 Yakın Vade

Bugün yurt dışı piyasalarda karışık seyirler hakim. Dün ABD endekslerinde yaşanan sert satışlar sonrası bugün ABD vadelileri tepki hareketleri gösterse de tepki hareketlerinin zayıf kaldığını söyleyebiliriz. Avrupa endekslerinde ise satıcılı seyirler hakim. Asya piyasaları günü karışık seyirlerle kapattı. Sözleşme tarafına baktığımızda güne sınırlı alıcılı bir başlangıçtan sonra kazançların korunamadığı ve satıcılı seyirlerin hakim olduğunu görüyoruz. Sözleşmede 2806 seviyesini ilk etapta direnç olarak izleyeceğiz. Bu seviye üzerinde yükseliş trendi 2862 seviyelerinde geçmekte olup trend üzerinde çıkılmadıkça yükselişlere temkinli yaklaşılması gerektiğini değerlendiriyoruz. Aşağıda ise 2775 – 2765 aralığını destek olarak izliyoruz. Bu aralık altındaki kalıcı hareketlerde 2700 – 2690 aralığı gündeme gelebilir.

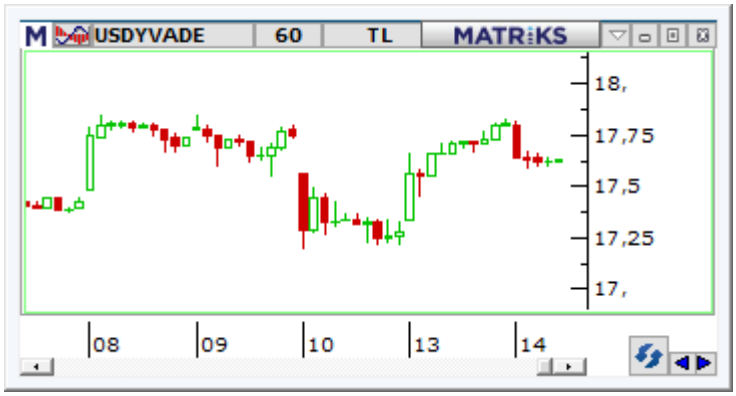

USDTRY Yakın Vade

Spot kurda bugün yataya yakın seyirler görülürken oynaklık ise gün içinde azalmış durumda. Yarın Fed'in alacağı faiz kararı piyasaların odağında. Geçen hafta beklentilerin üzerinde yıllık %8,6 gelen tüketici enflasyonu sonrası Fed'in faiz kararı ve Fed Başkanı J. Powell'ın vereceği mesajlar dikkatle izlenecek. Yarınki toplantı öncesi bugün ABD'de üretici enflasyonu verileri takip edilecek. Yurt içinde ise günün geri kalanında önemli bir veri akışı bulunmuyor. Dolar/TL spot kuru, saat 13:30 itibariyle 17,26'lı seviyelerde bulunuyor. Dolar endeksi 105,03 seviyesinde hareket ederken, ABD 10 yıllık tahvil faizi %3,30'lu seviyelerden işlem görüyor. Bu bağlamda gün içi düşüş hareketlerinin izlendiği sözleşmede günün geri kalanında 17,56 ve 17,40 seviyeleri destek; 17,85 ve 18,10 seviyesi ise direnç olarak izlenebilir.

XAUTRY (Gram Altın) Yakın Vade

Haziran vadeli gram altın sözleşmesi bugün 1033,25 TL – 1049,70 TL aralığında satıcılı işlem görüyor. Spot piyasa saat 13:30 itibariyle gram altın 1011,00 TL seviyesinde seyrediyor. Sözleşmede 1030,00 TL seviyesinin üzerinde seyirler korunuyor. Bu seviyenin altına doğru saatlik kapanışlar görülmesi durumunda aşağı yönlü pozisyonların artması beklenebilir. Bu durumda 1039,00 TL stop seviyesi eklenerek 1009,00 TL – 1007,00 TL aralığı hedeflenebilir. Yukarıda 1050,00 TL direnci takip ediliyor. Bu direnç üzerinde kapanışlarda yukarı yönlü pozisyonlar artabilir. Bu doğrultuda, 1040,00 TL stop seviyesi olmak koşuluyla 1070,00 TL – 1072,00 TL kar alımı için hedeflenebilir.

VIOP PAY VADELİ SÖZLEŞMELERİ

SEMBOL	ACKL	SON	GUN.F%	G.DUSUK	G.YUKSEK	T.HACIM	UZLASMA	TEORIK FIYAT	SAAT
F_THYAO0622	THYAO Haziran 2022 Vadeli	47,61	-0,52	47,40	48,60	481.882.7	47,63	47,64	13:28:19
F_SISE0622	SISE Haziran 2022 Vadeli	21,93	-2,79	21,84	22,79	246.299.9	21,92	21,95	13:28:20
F_GARAN0622	GARAN Haziran 2022 Vadel	15,25	-0,85	15,14	15,49	177.544.6	15,22	15,24	13:25:45
F_SAHOL0622	SAHOL Haziran 2022 Vadel	19,72	-1,30	19,68	20,30	168.785.5	19,74	19,75	13:28:07
F_YKBNK0622	YKBNK Haziran 2022 Vadeli	4,72	-2,07	4,70	4,87	162.989.4	4,71	4,73	13:26:30

F_THYAO:

Endeks cephesinde zayıf seyir etkili olurken, Haziran vadeli THYAO sözleşmesinde gün ortasına kadar fiyatlama 47,40 TL ve 48,60 TL seviyeleri arasında satıcılı seyretmektedir. Son dönemde risk iştahındaki dalgalanmayla birlikte düzeltme hareketlerinin ön plana çıktığını sözleşmede sabahki analizimizde belirttiğimiz gibi 47,00 TL'nin altına fiyatlamanın sarkması halinde kayıpların derinleşeceğini değerlendiriyoruz. Mevcut durumda kısa vadede 47,94 TL stop seviyesi olmak kaydıyla 47,12 TL ve 46,88 TL seviyeleri kar alımı için değerlendirilebilir. Haziran vadeli THYAO sözleşmesinde toparlanmanın devamlılığı açısından 48,00 TL'nin üzerinde saatlik kapanışların yaşanmasına ihtiyaç duyulmaktadır. Bu durumda sabah belirttiğimiz 47,26 TL stop seviyesi olmak kaydıyla 48,12 TL ve 48,55 TL seviyeleri takip edilebilir.

F_SISE:

Küresel risk iştahındaki zayıf seyir ve yurt içinde etkili olan satışlara bağlı olarak haziran vadeli SISE pay sözleşmesi 22,79 TL – 21,84 TL seviyeleri arasında aşağı yönlü bir seyir kaydediyor. Mevcut durumda %2,50'leri aşan bir kayıpla işlem gören sözleşmede sabahki bültenimizde belirttiğimiz 14 günlük üssel ortalama (22,06) altına sarkıldığı görülüyor. Ortalama altında kalındığı sürece satıcılı seyrin devam edebileceği sözleşmede gün içi düşük seviye olan 21,84 TL altında alınabilecek short pozisyonlarda 22,10 TL stop olmak üzere 21,50 – 21,45 TL kâr alımı için değerlendirilebilir. Risk iştahı ve yurt içinde zayıflayan görünüm dikkate alındığında yarın sona erecek Fed toplantısı öncesinde long yönlü pozisyonlara temkinli yaklaşılması gerektiğini değerlendiriyoruz.

F_ GARAN:

Son günlerde bankacılık sektöründe toparlanma ve tutunma çabası gözlenmesine karşın küresel çapta devam eden risk başlıkları ve Borsa İstanbul'da zayıflayan görünümün etkisiyle bugün bankacılık sektöründe kayıpların hız kazandığı görülüyor. Bankacılık sektörü %1,50'lere yaklaşan bir kayıpla işlem görürken, haziran vadeli GARAN pay sözleşmesi %1'e yaklaşan bir kayıpla fiyatlanıyor. Gün içinde test edilen 15,14 TL altında denenebilecek short pozisyonlarda 15,35 TL stop olmak üzere 14,90 – 14,85 TL aralığı kâr alımı için takip edilebilir. Yarın sona erecek Fed toplantısı öncesinde gündemdeki risk başlıklarını da dikkate aldığımızda long yönlü pozisyonlara temkinli yaklaşıyoruz. Ayrıca yurt içinde son günlerde artan volatiliteye karşı dikkatli olunması ve aktif bir stop loss stratejisine bağlı kalınması gerektiğini değerlendiriyoruz.

Gedik Yatırım Menkul Değerler A.Ş. - Yatırım Danışmanlığı Birimi

E-Posta : gyd@gedik.com
Adres : Altayçeşme Mahallesi, Çamlı Sokak, No: 21, Kat: 10-11,12, 34843 Maltepe/İstanbul
Tel :(0216) 453 00 53

Yatırım Danışmanlığı Birimi

Üzeyir DOĞAN	Yatırım Danışmanlığı Müdürü	uzeyirdogan@gedik.com
Mesut KURT	Müdür	mkurt@gedik.com
Onurcan BAL	Müdür Yardımcısı	obal@gedik.com
Eda KARADAĞ	Yatırım Danışmanı	eda.karadag@gedik.com
Elif KAYA	Yatırım Danışmanlığı Uzman Yardımcısı	ekaya@gedik.com
Betül ASİLKAN	Yatırım Danışmanlığı Uzman Yardımcısı	betul.asilkan@gedik.com
Yılmaz ALTUN	Yatırım Danışmanlığı Uzman Yardımcısı	yilmaz.altun@gedik.com

YASAL UYARI

Burada yer alan bilgiler Gedik Yatırım tarafından bilgilendirme amacıyla hazırlanmıştır. Yatırım sinyal, bilgi, yorum ve tavsiyeleri yatırım danışmanlığı kapsamında değildir. Yatırım danışmanlığı hizmeti; aracı kurumlar, portföy yönetim şirketleri, mevduat kabul etmeyen bankalar ile müşteri arasında imzalanacak yatırım danışmanlığı sözleşmesi çerçevesinde sunulmaktadır. Burada yer alan sinyal, yorum ve tavsiyeler, herhangi bir yatırım aracının alım satım önerisi ya da getiri vaadi olarak yorumlanmamalıdır. Bu görüşler mali durumunuz ile risk ve getiri tercihlerinize uygun olmayabilir ve sadece burada yer alan bilgilere ve sinyallere dayanarak yatırım kararı verilmesi beklentilerinize uygun sonuçlar doğurmayabilir. Burada yer alan sinyaller, fiyatlar, veriler ve bilgilerin tam ve doğru olduğu garanti edilemez; içerik, haber verilmeksizin değiştirilebilir. Tüm sinyal ve veriler, Gedik Yatırım tarafından güvenilir olduğuna inanılan kaynaklardan alınmıştır. Bu sinyal ve kaynakların kullanılması nedeni ile ortaya çıkabilecek hatalardan ve zararlardan Gedik Yatırım sorumlu değildir.

Genel Müdürlük Altayçeşme Mah. Çamlı Sok. Ofis Park Maltepe No:21/4 Kat:10-11-12 Maltepe/İSTANBUL Tel: (0216) 453 0000 pbx Faks: (0216) 377 1136	**Adana Şubesi** Çınarlı Mah. Ziyapaşa Bulvarı No: 78 Günep Ziyapaşa İş Merkezi Kat :5 No :504 Seyhan/ADANA Tel: (0322) 355 0350 Faks: (0322) 290 3518
Adapazarı Şubesi Tığcılar Mah. Yenicami Sok. Dış Kapı No:5 İç Kapı No: 201 Adapazarı- Sakarya Tel: (0264) 279 8389 (pbx) Faks: (0264) 281 0388	**Alanya Şubesi** Şekerhane Mah. Atatürk Cad. 1100 Sok. No: 9 / 206 Alanya / ANTALYA Tel: (0242) 519 2317 (pbx) Faks: (0242) 513 9381
Antalya Şubesi Tağıl Pazarı Mah. 404 Sok. Hafız Ahmet Bedesteni No: 5 / 29-30 ANTALYA Tel: (0242) 248 3520 (pbx) Faks: (0242) 244 2910	**Bağdat Caddesi Şubesi** Bağdat Cad. Esen Apt. No: 351/5 Şaşkınbakkal/İSTANBUL Tel: (0216) 453 0193 Faks: (0216) 411 2354
Aydın Şubesi Hasanefendi-Ramazan Paşa Mah. İstiklal Cad. Dış Kapı No : 23 İç Kapı No : 1 Efeler/AYDIN Tel: (0256) 999 1787	**Batı Ataşehir Şubesi** Barbaros Mah. Ihlamur Bulvarı Sarkaç Sok. Ağaoğlu My Prestige No:1 D: 12-13 Ataşehir/İSTANBUL Tel:(0216) 560 3700 Faks: (0216) 688 6786
Bakırköy Şubesi Cevizlik Mah. Muhasebeci Sok. Neşe Han No: 1 Kat:3 Bakırköy/İSTANBUL Tel:(0212) 660 8525 Faks: (0212) 570 0303	**Bandırma Şubesi** Dere Mah. Ordu Cad. Kapı No:3 İç Kapı No:2 Bandırma/ BALIKESİR Tel: (0266) 999 10 75
Bodrum Şubesi Çırkan Mah. Atatürk Bul. No: 16 C - İç Kapı Muğla/ BODRUM Tel: (0252) 316 3270 (pbx) Faks: (0252) 316 9270	**Bursa Şubesi** İhsaniye Mah. İlknur Sok. No:1D / 8 Nilüfer/BURSA Tel: (0224) 220 5150 Faks: (0224) 220 5099
Bursa Nilüfer Şubesi Odunluk Mah. Liman Cad. No:7 Nilüfer / BURSA Tel: (0224) 275 3550 Faks: (0224) 451 7966	**Çorlu Şubesi** Zafer Mah. Cumhuriyet Bulvarı Dış Kapı No:9T1 İç Kapı No:114 Çorlu TEKİRDAĞ Tel: (0282) 888 9620
Balıkesir Şubesi Eski Kuyumcular Mah. Anafartalar Cad. Acarlar İş Merkezi Dış Kapı No:23 İç Kapı No:1 Karesi - BALIKESİR (0266) 999 1240	**Çanakkale Şubesi** Kemalpaşa Mah. Şair Ece Ayhan Meydanı Dış Kapı No: 22 Kat: 2 İç Kapı No:2 Merkez / ÇANAKKALE Tel: (0286) 999 1702
Çankaya Şubesi Yıldızevler Mah. 714. Sok. No: 5 / 38 Vizyon Plaza Çankaya/ANKARA Tel: (0312) 438 2700 Faks: (0312) 438 2747	**Çorum Şubesi** Yavruturna Mah. 1. Maliye Sok. No: 1 Kat: 4 D: 22 Çorum Tel: (0364) 211 1145 (pbx) Faks: (0364) 201 0563
Denizli Şubesi Saraylar Mah. İkinci Ticari Yol Sok. No: 32 Kat: 4 DENİZLİ Tel: (0258) 263 8015 Faks: (0258) 241 9101	**Etiler Private Şubesi** Etiler Mah. Yıldız Çiçeği Sok. No:11 Beşiktaş/İstanbul Tel: (0212) 999 5011
Elazığ Şubesi Yeni Mah. Gazi Cd. No: 28/3 ELAZIĞ Tel: (0424) 234 5740	**Edirne Şubesi** Sabuni Mah. Banka Aralığı Sok. Kardeşler İş Merkezi No:10/19 Merkez/EDİRNE Tel: (0284) 212 4561 Faks: (0284) 213 3778
Fethiye Şubesi Babataşı Mah. 774. Sok. No.2 Fethiye / Muğla Tel: (0252) 612 0760 Fax: (0252) 612 3646	**Eskişehir Şubesi** Akarbaşı Mah. Atatürk Bulvarı No : 77 A Odunpazarı / ESKİŞEHİR Tel: (0222) 230 0908 Faks: (0222) 220 3702
İzmir Şubesi Cumhuriyet Bulvarı Arpacıoğlu Apartmanı No: 139 Kat: 3 Alsancak/İZMİR Tel: (0232) 465 1020 Faks: (0232) 464 6622	**Gebze Şubesi** Hacı Halil Mah. Hükümet Cad. No: 95 Gebze/KOCAELİ Tel: (0262) 642 3400 Faks: (0262) 641 8201
Karabük Şubesi Bayır Mah. Menderes Cad. Çebioğlu Twin Towers B Blok Dış Kapı No :2 İç Kapı No : 107 Merkez / Karabük Tel: (0370) 502 1590 / 1600 Faks: (0370) 502 1593	**Kapalıçarşı Şubesi** Kürkçüler Sk. No: 25 Eminönü/Kapalıçarşı/İSTANBUL Tel: (0212) 513 4001 Faks: (0212) 527 1686
Kayseri Şubesi Hunat Mah. Postalar Geçidi Sok. Ak Plaza No:1 / 206 Tel: (0352) 222 7826 (pbx)	**Karadeniz Ereğli Şubesi** Müftü Mah. Züheyla Erel Sok. No:2/1 Icity İş Merkezi Kat: 7 Ereğli/ZONGULDAK Tel: (0372) 329 1000 / 1014 Faks: (0372) 316 6630
Konya Şubesi Beyazıt Mah. Hüsnü Aşk Sok. Bezirci İş Merkezi Kat:4 / 403 Selçuklu / KONYA Tel: (0332) 238 5960 Faks: (0332) 238 5975	**Kızılay Şubesi** Sümer Birinci Sok. No:13 / 3 Demirtepe/ANKARA Tel: (0312) 232 0949 (pbx) Faks: (0312) 231 4627
Malatya Şubesi Büyük Hüseyin Bey Mah. Atatürk Cad. Anadolu İş Merkezi K: 3 No: 23 D: 9-10-11 Battalgazi / MALATYA Tel: (0422) 325 6267 Faks: (0422) 322 2372	**Kuşadası Şubesi** Türkmen mah. Atatürk Bulvarı Belvü Sitesi C Blok Kat 2 Daire 3 Kuşadası / AYDIN Tel: (0256) 618 4477 Faks: (0256) 618 4491
Manisa Şubesi Anafartalar Mah. Mustafa Kemal Paşa Cad. Kamil Menteş Apt. No: 34/1 MANİSA Tel: (0236) 239 4298 Faks: (0236) 239 4302	**Maltepe Şubesi** Bağlarbaşı Mah. Bağdat Caddesi. Gedik İş Merkezi No: 414 Kat: 2 Daire: 22 Maltepe / İSTANBUL Tel: (0216) 399 0042 Faks: (0216) 399 1817
Nazilli Şubesi Altıntaş Mah. İstasyon Bulvarı No:19 Kat:4 Daire:12 Nazilli / AYDIN Tel: (0256) 314 1598 Faks: (0256) 315 8852	**Mersin Şubesi** Mahmudiye Mah. Atatürk Cad. Adil Kanun İş Hanı Kat: 2 Akdeniz / MERSİN Tel: (0324) 238 1818 Faks: (0324) 231 2252 / 238 1824
Samsun Şubesi Kale Mah. Kaptanağa Sok. No: 18/41 Mecit Turan İş Merkezi İlkadım / SAMSUN Tel: (0362) 431 6343 Faks: (0362) 431 3389	**Ordu Şubesi** Düz Mah. Yıldırım Cad. Dış Kapı No : 4 İç Kapı No : 503 Altınordu / ORDU Tel: (0452) 220 0746 (pbx) Faks: (0452) 220 0750
Tophane Şubesi Necatibey Cad. Alipaşa Degirmen Sok. No: 24 34425 Tophane/Karaköy/ İSTANBUL Tel: (0212) 251 6006 Faks: (0212) 293 4903	**Trabzon Şubesi** Kemerkaya Mah. K.Maraş Cad. Ticaret Mektep Sk. Ustaömeroğlu İş Merkezi No: 9/9 Ortahisar/TRABZON Tel:(0462) 326 0997 Fax:(0462) 326 3867
Ümraniye Şubesi İnkılap Mah. Küçüksu Cad. Çeşminaz Sok. NO:2 Daire: 7 Ümraniye / İSTANBUL Tel: (0216) 461 3390 Fax: (0216) 328 1032	**Uşak Şubesi** İsmetpaşa Cad. No: 63 K: 2 Mavi Plaza UŞAK Tel: (0276) 227 2744 Faks: (0276) 227 2737